

# ΑΡΧΑΙΟΛΟΓΙΚΟ ΠΑΡΚΟ ΟΡΧΟΜΕΝΟΥ ΒΟΙΩΤΙΑΣ (ΑΡΧΑΙΟ ΘΕΑΤΡΟ, ΘΟΛΩΤΟΣ ΤΑΦΟΣ ΜΙΝΥΟΥ, ΝΑΟΣ ΠΑΝΑΓΙΑΣ ΣΚΡΙΠΤΟΥΣ)



## ΜΕΛΕΤΗ ΕΦΑΡΜΟΓΗΣ – ΦΑΣΗ Β'

### ΑΡΧΙΤΕΚΤΟΝΙΚΗ ΜΕΛΕΤΗ

ΠΛΕΙΑΣ - Δ. ΔΙΑΜΑΝΤΟΠΟΥΛΟΣ, Ο. ΒΙΓΓΟΠΟΥΛΟΣ,  
Κ. ΓΚΙΟΥΛΕΚΑ, Μ. ΜΠΟΡΝ ΕΠΕ

### ΣΥΝΕΡΓΑΤΕΣ ΑΡΧΙΤΕΚΤΟΝΙΚΗΣ ΜΕΛΕΤΗΣ

ΕΜΜΑΝΟΥΗΛ ΛΕΚΚΑΣ, ΒΑΓΓΕΛΗΣ ΣΟΥΜΠΑΣΑΚΟΣ,  
ΑΓΓΕΛΙΝΑ ΑΠΟΣΤΟΛΟΥ, ΑΡΧΙΤΕΚΤΟΝΕΣ

### ΣΥΝΕΡΓΑΤΗΣ ΠΟΛΕΟΔΟΜΙΚΗΣ ΜΕΛΕΤΗΣ

ΕΛΕΝΗ ΗΛΙΟΠΟΥΛΟΥ, ΑΡΧΙΤΕΚΤΩΝ ΠΟΛΕΟΔΟΜΟΣ

### ΣΥΜΒΟΥΛΟΣ ΔΙΑΜΟΡΦΩΣΗΣ ΠΕΡΙΟΧΗΣ ΘΕΑΤΡΟΥ

ΘΕΜΗΣ ΜΠΙΛΗΣ, ΑΡΧΙΤΕΚΤΩΝ

### ΣΤΑΤΙΚΗ ΜΕΛΕΤΗ

Φ. ΚΑΡΥΔΑΚΗΣ & ΣΥΝΕΡΓΑΤΕΣ ΕΠΕ

### ΤΟΠΟΓΡΑΦΙΚΕΣ ΜΕΛΕΤΕΣ

ΓΕΩΡΓΙΟΣ ΑΡΤΕΜΑΚΗΣ, ΤΟΠΟΓΡΑΦΟΣ

ΝΙΚΟΣ ΜΑΝΗΣ, ΤΟΠΟΓΡΑΦΟΣ-ΣΥΓΚΟΙΝΩΝΙΟΛΟΓΟΣ

### ΜΕΛΕΤΗ ΟΔΟΠΟΙΑΣ

ΝΙΚΟΣ ΜΑΝΗΣ, ΤΟΠΟΓΡΑΦΟΣ-ΣΥΓΚΟΙΝΩΝΙΟΛΟΓΟΣ

### ΣΥΜΒΟΥΛΟΣ ΜΕΛΕΤΗΣ ΦΩΤΙΣΜΟΥ

ΜΙΝΑ ΜΑΝΤΖΑΡΗ, ΠΟΛΙΤΙΚΟΣ ΜΗΧΑΝΙΚΟΣ

### ΜΕΛΕΤΗ Η/Μ ΕΓΚΑΤΑΣΤΑΣΕΩΝ

ΣΤΕΦΑΝΟΣ ΝΙΚΟΛΑΟΥ, Η/Μ ΜΗΧΑΝΙΚΟΣ

### ΣΥΜΒΟΥΛΟΣ ΦΥΤΟΤΕΧΝΙΚΗΣ ΜΕΛΕΤΗΣ

ΛΕΥΤΕΡΗΣ ΚΑΤΣΟΥΛΑΚΟΣ, ΓΕΩΠΟΝΟΣ





ΑΚΟΝΤΙΟΝ ΟΡΟΣ - «Α ΚΡΟΠΟΛΗ»

ΕΥΡΥΤΕΡΟΣ ΑΡΧΑΙΟΛΟΓΙΚΟΣ  
ΧΩΡΟΣ

ΠΗΓΕΣ ΧΑΡΤΩΝ

ΘΟΛΩΤΟΣ ΤΑΦΟΣ

ΑΡΧΑΙΟ ΘΕΑΤΡΟ

ΒΥΖΑΝΤΙΝΟΣ ΝΑΟΣ  
ΠΑΝΑΓΙΑΣ ΣΚΡΙΠΟΥΣ

ΚΕΝΤΡΙΚΗ ΠΛΑΤΕΙΑ Κ' ΔΗΜΑΡΧΕΙΟ

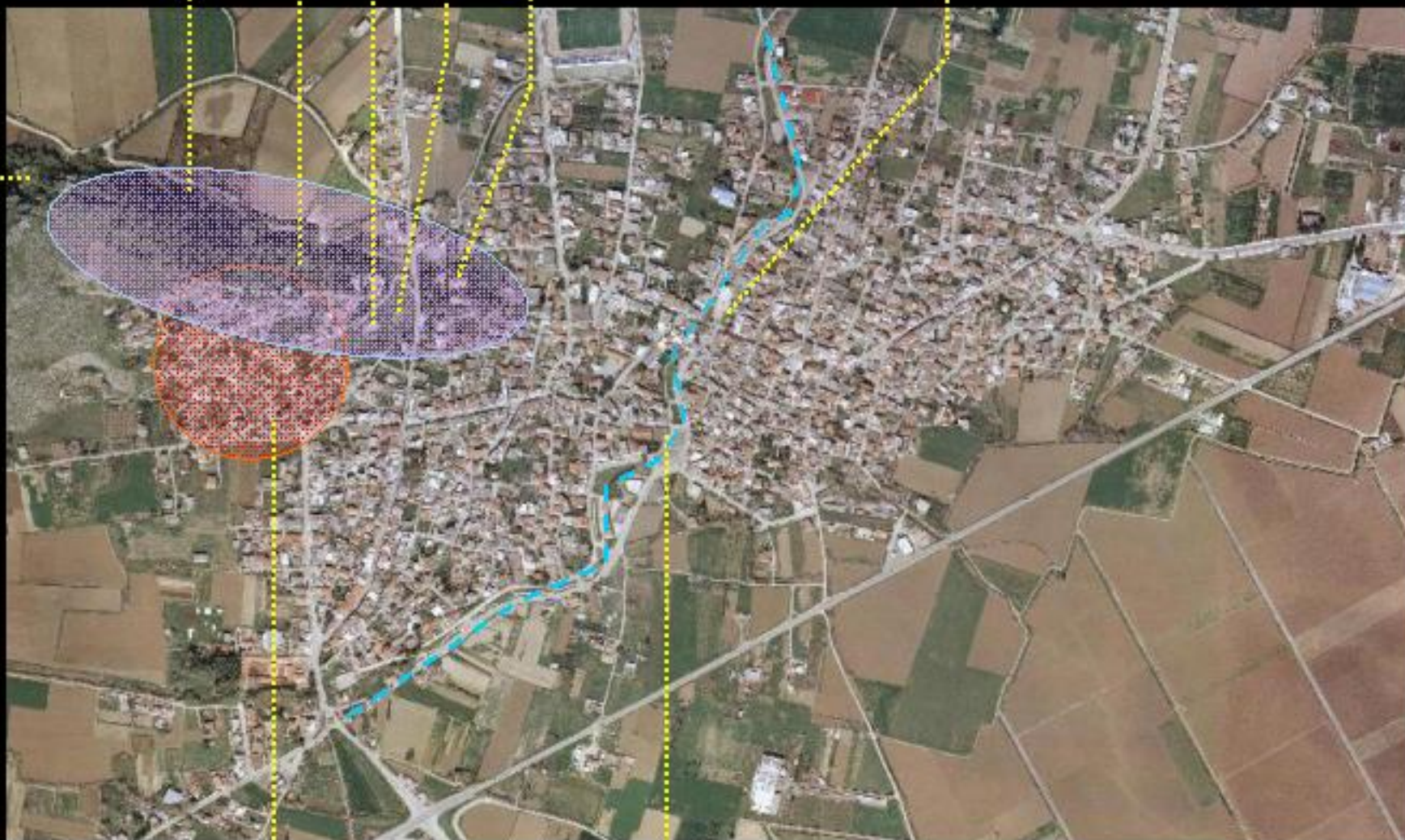

ΟΙΚΕΜΟΣ ΔΡΑΓΑΤΣΟΥΛΑ



ΕΙΣΟΔΟΣ ΟΙΚΕΜΟΥ

Η ΠΑΛΑΙΑ ΚΟΙΤΗ ΤΟΥ ΠΟΤΑΜΟΥ ΚΗΦΕΟΥ

Ο ΟΙΚΙΣΜΟΣ ΚΑΙ ΟΙ ΑΡΧΑΙΟΛΟΓΙΚΟΙ ΧΩΡΟΙ



ΚΟΙΜΗΤΗΡΟ

ΕΥΡΥΤΕΡΟΣ ΑΡΧΑΙΟΛΟΓΙΚΟΣ  
ΧΩΡΟΣ - ΑΣΚΛΗΠΕΙΟ

ΔΡΟΜΟΣ ΠΡΟΣ ΑΚΡΟΠΟΛΗ

ΠΕΡΙΔΡΟΜΟΣ ΠΡΟΣ ΠΗΓΕΣ ΧΑΡΤΩΝ

ΘΟΛΩΤΟΣ ΤΑΦΟΣ

ΑΡΧΑΙΟ ΘΕΑΤΡΟ

ΒΥΖΑΝΤΙΝΟΣ ΝΑΟΣ  
ΠΑΝΑΓΙΑΣ ΣΚΡΙΠΟΥΣ

ΟΔΟΣ ΠΡΕΣΒΥΤΩΝ ΜΑΧΗΤΩΝ - ΣΥΝΔΕΣΗ  
ΜΕ ΤΟ ΚΕΝΤΡΟ ΤΗΣ ΠΟΛΗΣ



ΟΙΚΟΣ  
ΔΡΑΓΑΤΣΟΥΛΑΣ

ΠΡΕΣΒΥΤΕΡΙΚΟΣ ΟΙΚΟΣ  
ΟΡΧΟΜΕΝΟΥ

ΣΥΝΟΙΚΙΑ ΠΑΝΑΓΙΑΣ  
ΣΚΡΙΠΟΥΣ



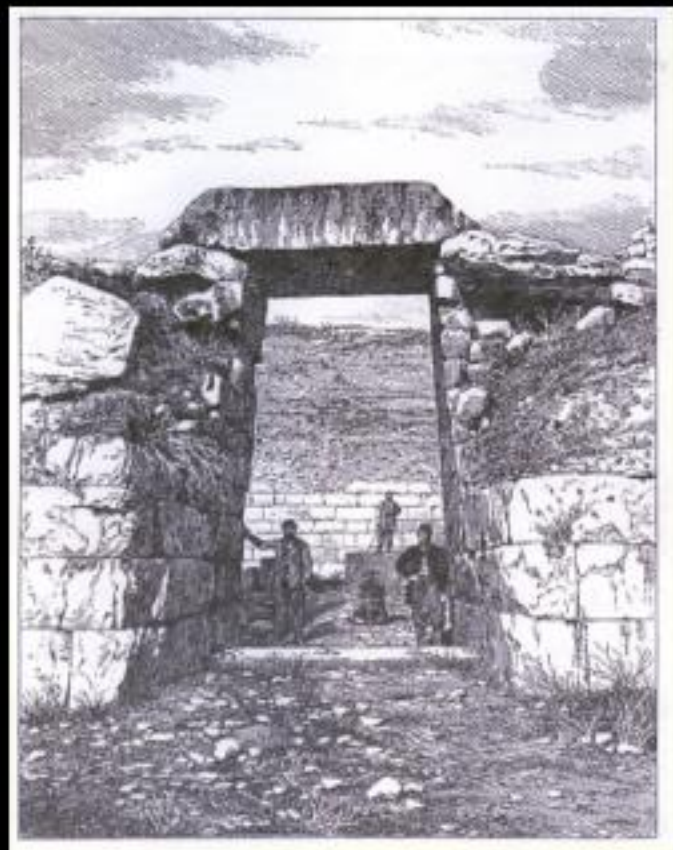

ΠΡΟΣΩΨΗ ΤΟΥ «ΘΗΣΑΥΡΟΥ ΤΟΥ ΜΙΝΥΑ» (1894)



Η ΠΥΛΗ ΤΟΥ «ΘΗΣΑΥΡΟΥ ΤΟΥ ΜΙΝΥΑ» ΣΗΜΕΡΑ

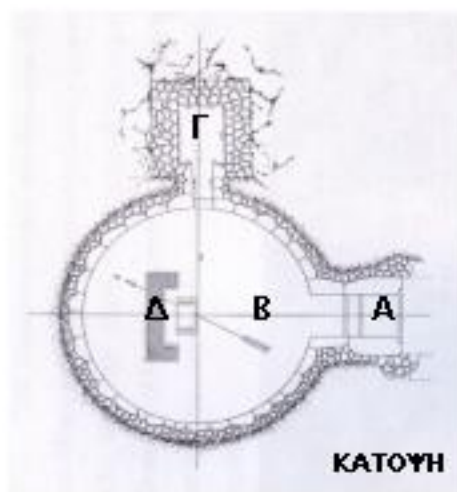

**A:** Η οδός του τάφου

**B:** Κυκλικός θάλαμος

**Γ:** Μικρός πλευρικός θάλαμος

**Δ:** Μαρμαρίνο βόθρο











ΠΑΛΙΑ ΦΩΤΟΓΡΑΦΙΑ ΒΔ ΑΠΟΥΗΣ ΤΟΥ ΝΑΟΥ ΚΑΙ ΤΗΣ ΠΤΕΡΥΓΑΣ ΤΩΝ ΚΕΛΩΝ ΤΗΣ ΜΟΝΗΣ





ΑΠΟΨΗ ΑΠΟ ΤΟ ΘΕΑΤΡΟ 2011



ΠΑΛΙΑ ΦΩΤΟΓΡΑΦΙΑ  
ΑΠΟ ΤΟ ΘΕΑΤΡΟ







Η ΠΛΑΤΕΙΑ ΤΗΣ ΕΚΚΛΗΣΙΑΣ ΣΗΜΕΡΑ  
ΑΝΑΓΚΗ ΣΥΝΟΛΙΚΗΣ ΑΝΑΒΑΘΜΙΣΗΣ ΚΑΙ ΑΝΑΔΕΞΗΣ ΤΟΥΣ ΧΩΡΟΥ

ΝΑΟΣ ΤΗΣ ΠΑΝΑΓΙΑΣ ΣΚΡΙΠΟΥΣ (874 μ.Χ.)

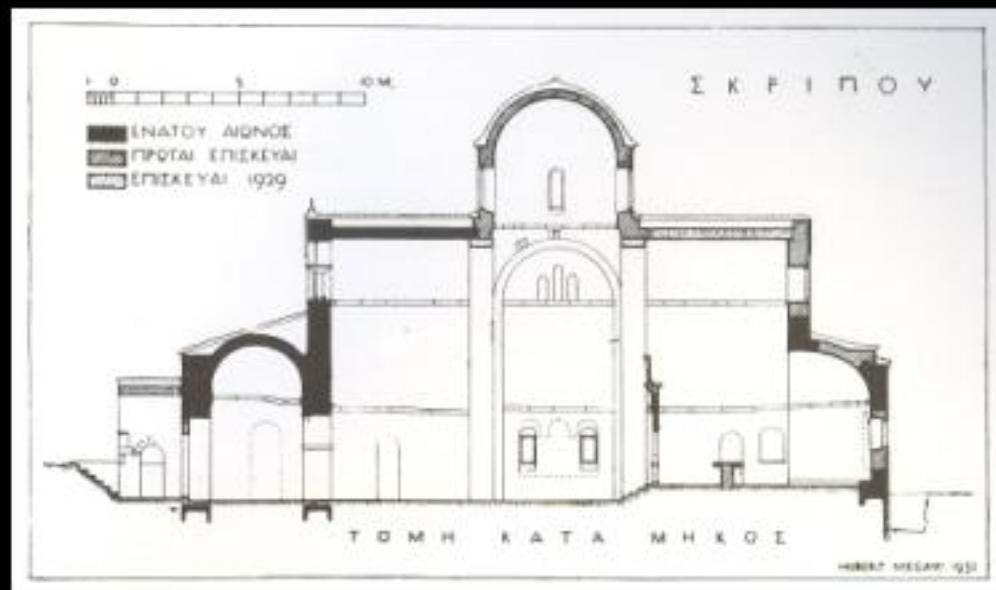
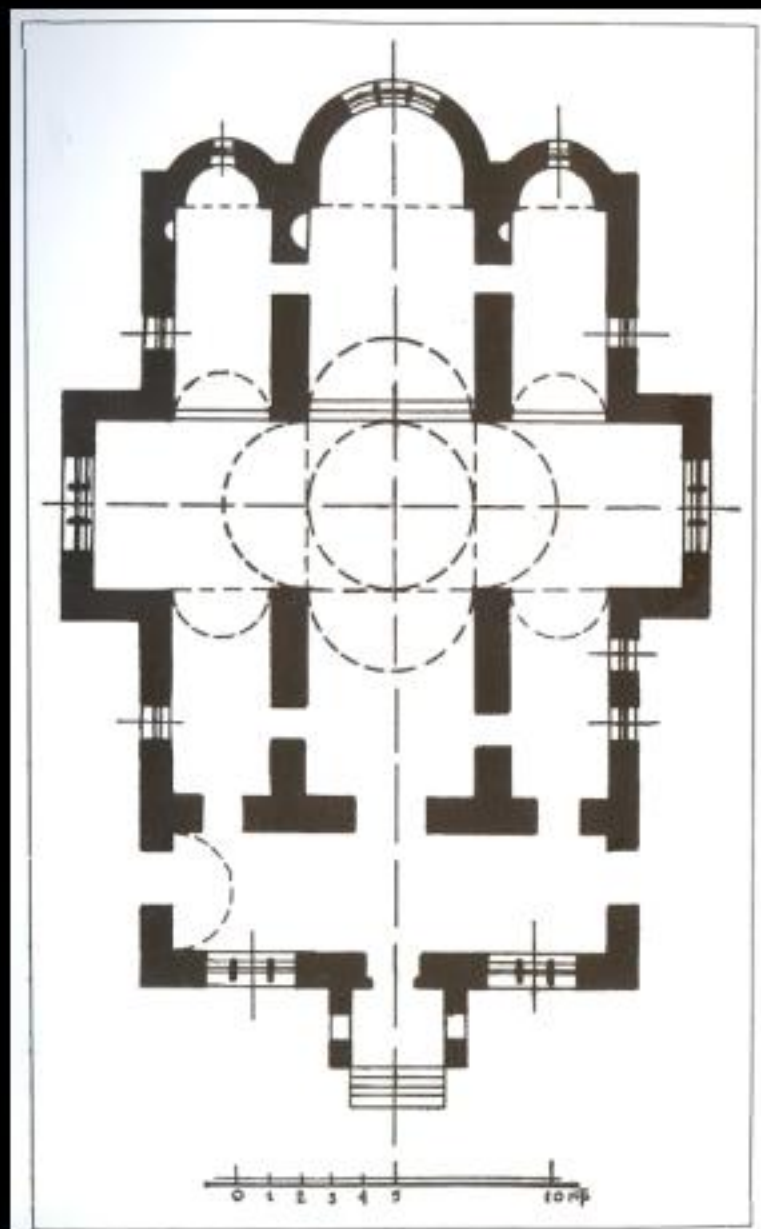

ΚΑΤΩΥΗ – ΤΟΜΗ (Μ. ΣΩΤΗΡΙΟΥΔΕ 1931)



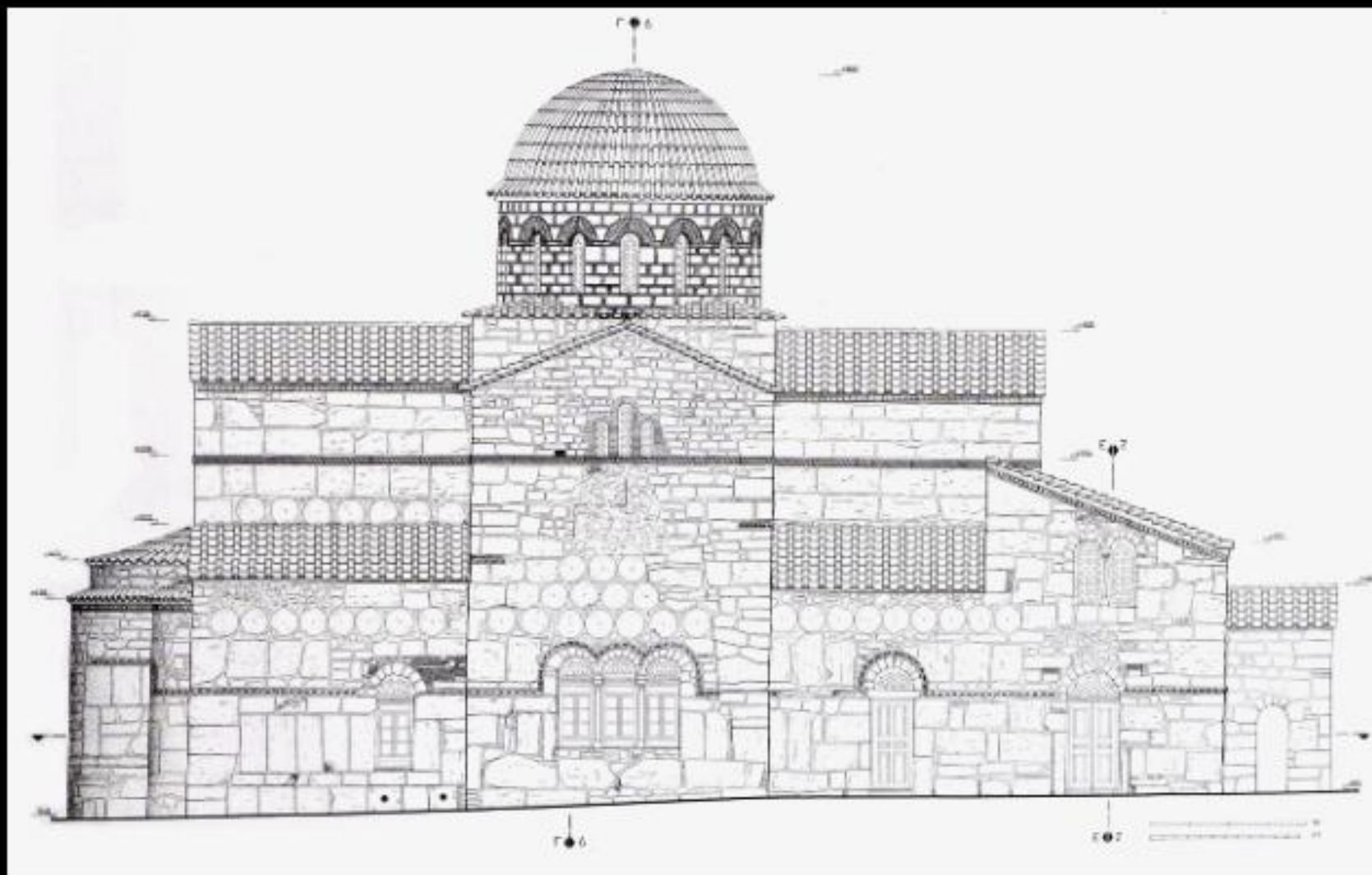

ΒΟΡΕΙΑ ΟΥΗ (Σ.ΒΟΠΑΤΖΗΣ 2000)

## ΜΟΝΗ ΤΗΣ ΠΑΝΑΓΙΑΣ ΣΚΡΙΠΤΟΥΣ



ΠΑΛΙΑ ΦΩΤΟΓΡΑΦΙΑ ΤΗΣ ΠΥΛΗΣ ΤΗΣ ΜΟΝΗΣ



Η ΠΥΛΗ ΣΗΜΕΡΑ - ΥΠΑΡΧΕΙ ΑΝΑΓΚΗ  
ΑΝΑΔΕΞΗΣ ΤΟΥ ΜΝΗΜΕΙΟΥ



## ΜΟΝΗ ΤΗΣ ΠΑΝΑΓΙΑΣ ΣΚΡΙΠΤΟΥΣ



ΠΑΛΙΑ ΦΩΤΟΓΡΑΦΙΑ ΤΩΝ ΚΕΛΙΩΝ ΤΗΣ ΜΟΝΗΣ



ΤΑ ΚΕΛΙΑ ΣΗΜΕΡΑ





doi:10.1017/S0022292412001619

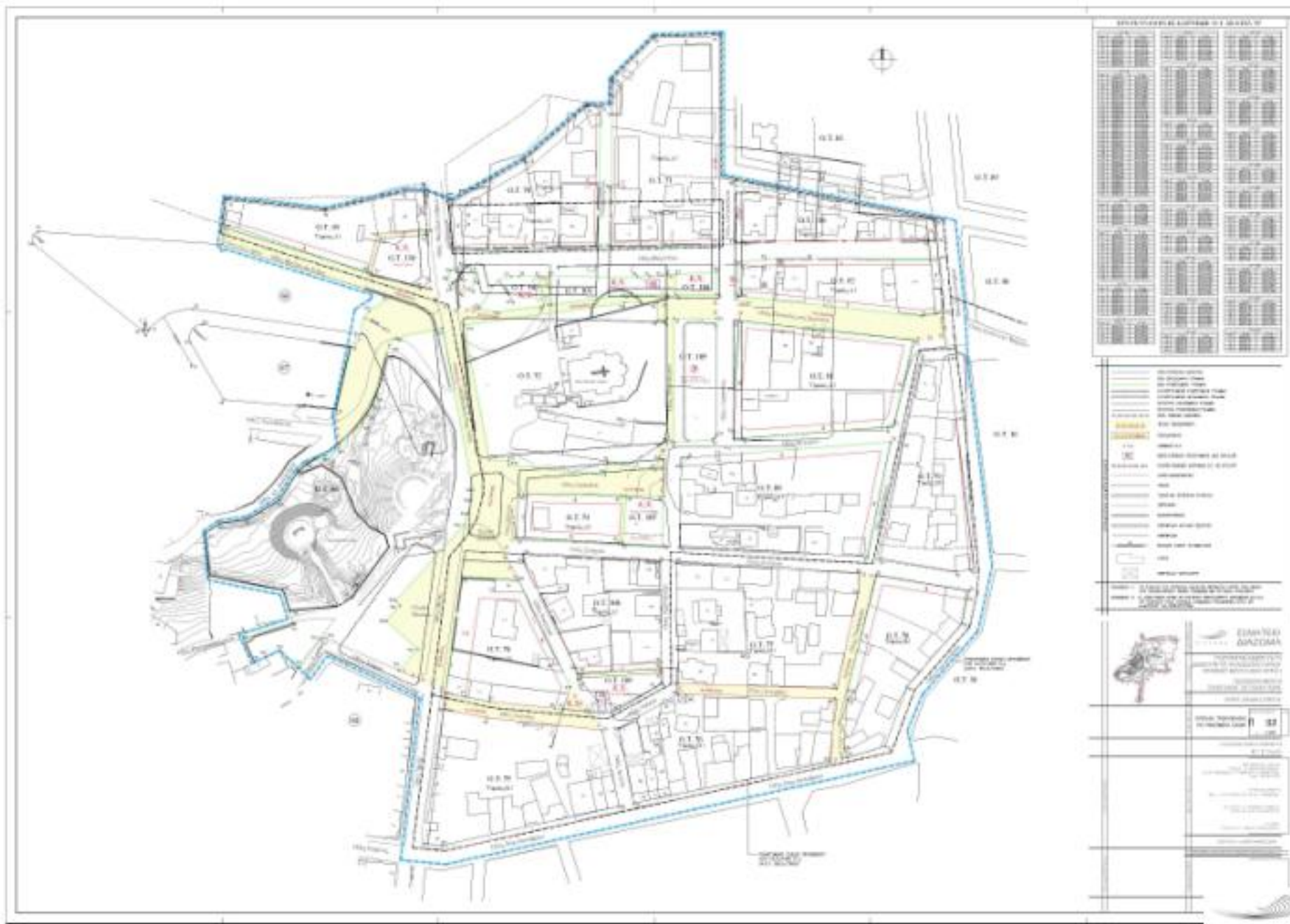

The image is a detailed architectural site plan for the 'Kamienica' housing estate in Wrocław. The plan shows a central green area with a circular feature, surrounded by residential blocks. A detailed legend on the right lists various elements like building types, landscaping, and infrastructure. A north arrow is located at the top right.

**Legend:**

- Symboly:**
  - Wieża ciśnień
  - Wieża ciśnień
  - Wieża ciśnień
  - Wieża ciśnień
- Legenda:**
  - 1. Budynek mieszkalny
  - 2. Budynek mieszkalny
  - 3. Budynek mieszkalny
  - 4. Budynek mieszkalny
  - 5. Budynek mieszkalny
  - 6. Budynek mieszkalny
  - 7. Budynek mieszkalny
  - 8. Budynek mieszkalny
  - 9. Budynek mieszkalny
  - 10. Budynek mieszkalny
  - 11. Budynek mieszkalny
  - 12. Budynek mieszkalny
  - 13. Budynek mieszkalny
  - 14. Budynek mieszkalny
  - 15. Budynek mieszkalny
  - 16. Budynek mieszkalny
  - 17. Budynek mieszkalny
  - 18. Budynek mieszkalny
  - 19. Budynek mieszkalny
  - 20. Budynek mieszkalny
  - 21. Budynek mieszkalny
  - 22. Budynek mieszkalny
  - 23. Budynek mieszkalny
  - 24. Budynek mieszkalny
  - 25. Budynek mieszkalny
  - 26. Budynek mieszkalny
  - 27. Budynek mieszkalny
  - 28. Budynek mieszkalny
  - 29. Budynek mieszkalny
  - 30. Budynek mieszkalny
  - 31. Budynek mieszkalny
  - 32. Budynek mieszkalny
  - 33. Budynek mieszkalny
  - 34. Budynek mieszkalny
  - 35. Budynek mieszkalny
  - 36. Budynek mieszkalny
  - 37. Budynek mieszkalny
  - 38. Budynek mieszkalny
  - 39. Budynek mieszkalny
  - 40. Budynek mieszkalny
  - 41. Budynek mieszkalny
  - 42. Budynek mieszkalny
  - 43. Budynek mieszkalny
  - 44. Budynek mieszkalny
  - 45. Budynek mieszkalny
  - 46. Budynek mieszkalny
  - 47. Budynek mieszkalny
  - 48. Budynek mieszkalny
  - 49. Budynek mieszkalny
  - 50. Budynek mieszkalny
  - 51. Budynek mieszkalny
  - 52. Budynek mieszkalny
  - 53. Budynek mieszkalny
  - 54. Budynek mieszkalny
  - 55. Budynek mieszkalny
  - 56. Budynek mieszkalny
  - 57. Budynek mieszkalny
  - 58. Budynek mieszkalny
  - 59. Budynek mieszkalny
  - 60. Budynek mieszkalny
  - 61. Budynek mieszkalny
  - 62. Budynek mieszkalny
  - 63. Budynek mieszkalny
  - 64. Budynek mieszkalny
  - 65. Budynek mieszkalny
  - 66. Budynek mieszkalny
  - 67. Budynek mieszkalny
  - 68. Budynek mieszkalny
  - 69. Budynek mieszkalny
  - 70. Budynek mieszkalny
  - 71. Budynek mieszkalny
  - 72. Budynek mieszkalny
  - 73. Budynek mieszkalny
  - 74. Budynek mieszkalny
  - 75. Budynek mieszkalny
  - 76. Budynek mieszkalny
  - 77. Budynek mieszkalny
  - 78. Budynek mieszkalny
  - 79. Budynek mieszkalny
  - 80. Budynek mieszkalny
  - 81. Budynek mieszkalny
  - 82. Budynek mieszkalny
  - 83. Budynek mieszkalny
  - 84. Budynek mieszkalny
  - 85. Budynek mieszkalny
  - 86. Budynek mieszkalny
  - 87. Budynek mieszkalny
  - 88. Budynek mieszkalny
  - 89. Budynek mieszkalny
  - 90. Budynek mieszkalny
  - 91. Budynek mieszkalny
  - 92. Budynek mieszkalny
  - 93. Budynek mieszkalny
  - 94. Budynek mieszkalny
  - 95. Budynek mieszkalny
  - 96. Budynek mieszkalny
  - 97. Budynek mieszkalny
  - 98. Budynek mieszkalny
  - 99. Budynek mieszkalny
  - 100. Budynek mieszkalny



[illegible]

**ΤΟ ΑΡΧΑΙΟΛΟΓΙΚΟ ΠΑΡΚΟ ΟΡΧΟΜΕΝΟΥ - ΔΑΠΕΔΟΣΤΡΩΣΕΙΣ ΠΕΡΙΟΧΗΣ ΝΑΟΥ ΠΑΝΑΓΙΑΣ ΣΚΡΙΠΤΟΥΣ**

[illegible]



**ΤΟ ΑΡΧΑΙΟΛΟΓΙΚΟ ΠΑΡΚΟ ΟΡΧΟΜΕΝΟΥ - ΧΑΡΑΞΕΙΣ ΠΕΡΙΟΧΗΣ ΝΑΟΥ ΠΑΝΑΓΙΑΣ ΣΚΡΙΠΤΟΥΣ**



**ΤΟ ΑΡΧΑΙΟΛΟΓΙΚΟ ΠΑΡΚΟ ΟΡΧΟΜΕΝΟΥ - ΧΑΡΑΞΕΙΣ ΠΕΡΙΟΧΗΣ ΝΑΟΥ ΠΑΝΑΓΙΑΣ ΣΚΡΙΠΤΟΥΣ**

[illegible]



**ΤΟ ΑΡΧΑΙΟΛΟΓΙΚΟ ΠΑΡΚΟ ΟΡΧΟΜΕΝΟΥ - ΠΡΟΑΥΛΙΟ ΝΑΟΥ ΠΑΝΑΓΙΑΣ ΣΚΡΙΠΟΥΣ**

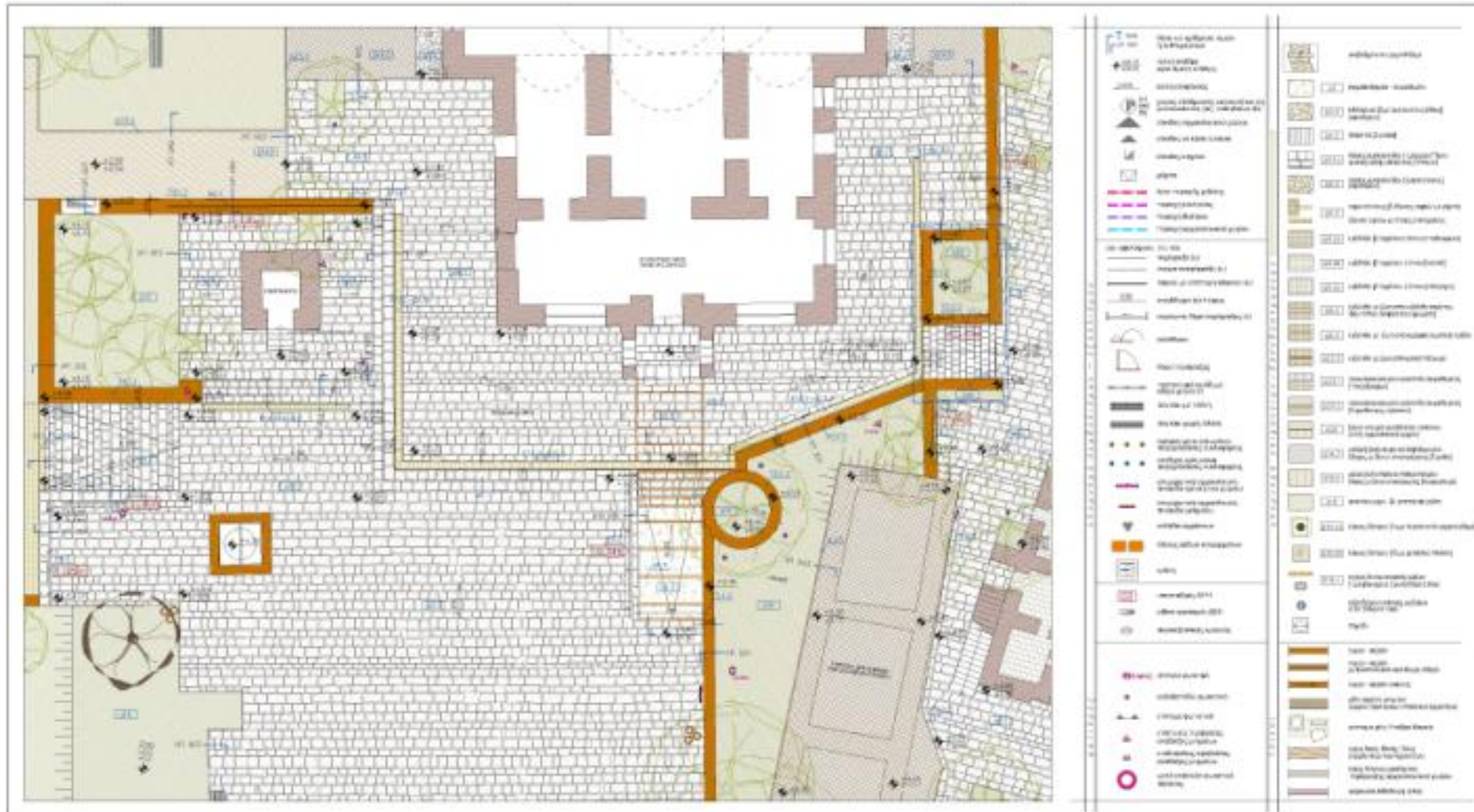



## ΤΟ ΑΡΧΑΙΟΛΟΓΙΚΟ ΠΑΡΚΟ ΟΡΧΟΜΕΝΟΥ - ΠΡΟΑΥΛΙΟ ΝΑΟΥ ΠΑΝΑΓΙΑΣ ΣΚΡΙΠΟΥΣ





# ΔΙΑΜΟΡΦΩΣΕΣ ΠΡΟΑΥΛΙΟΥ ΝΑΟΥ ΠΑΝΑΓΙΑΣ, ΑΞΟΝΑΣ Β-Ν

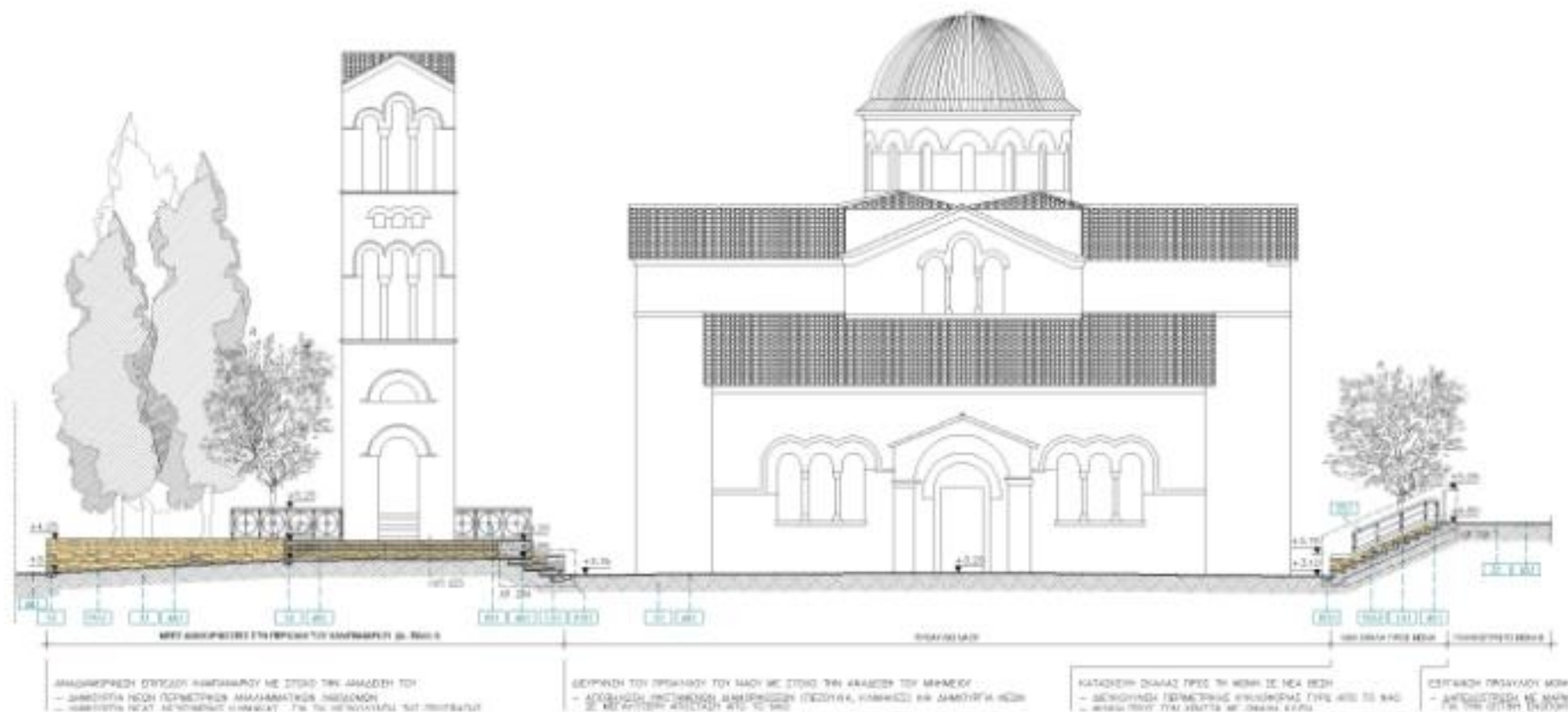

ΔΙΑΜΟΡΦΩΣΕΙΣ ΠΡΟΔΥΛΙΟΥ ΝΑΟΥ ΠΑΝΑΠΑΣ, ΑΞΟΝΑΣ Α-Δ

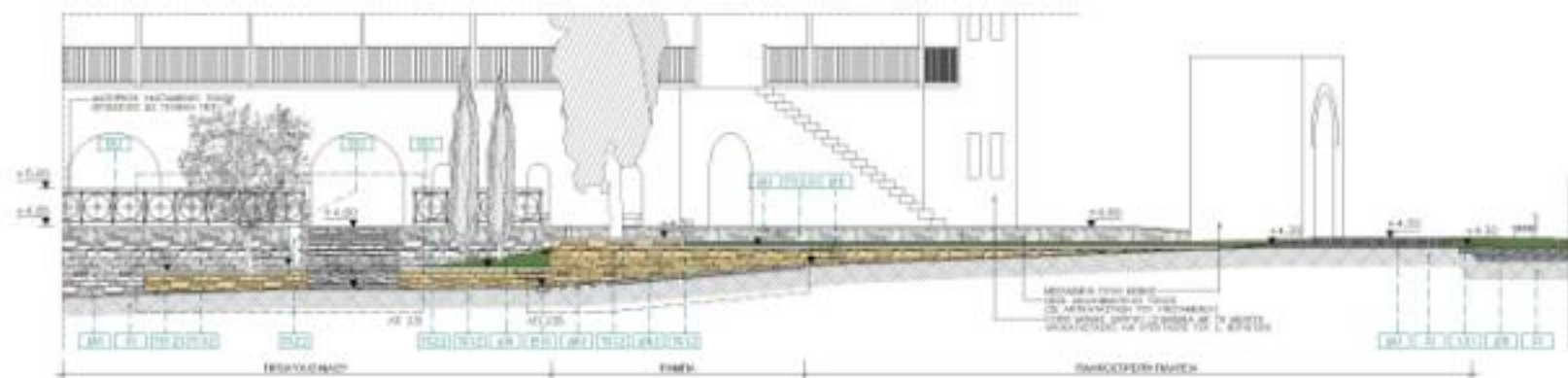

- [illegible]

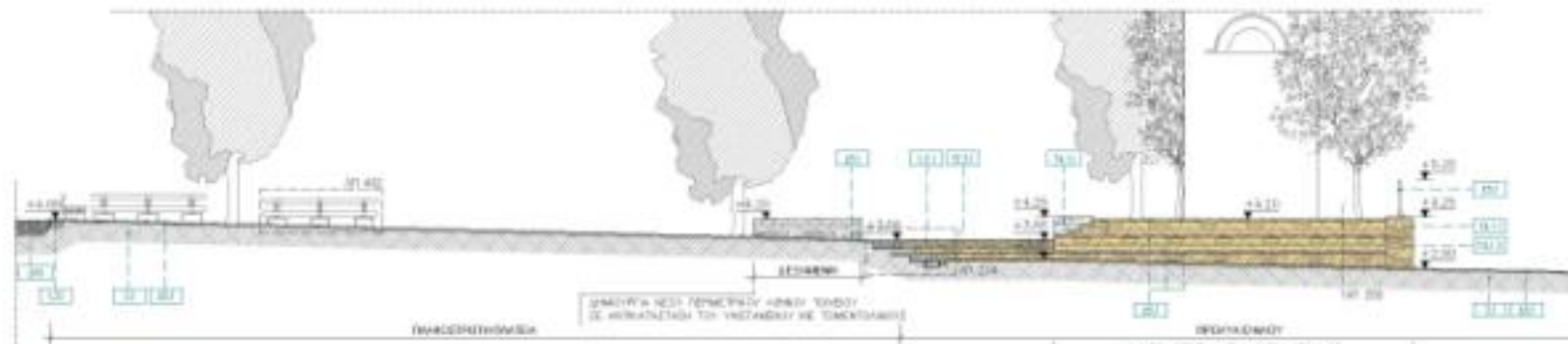

- [illegible]

- [illegible]





[illegible]



# ΤΟ ΑΡΧΑΙΟΛΟΓΙΚΟ ΠΑΡΚΟ ΟΡΧΟΜΕΝΟΥ - ΧΑΡΤΕΣ ΠΕΡΙΟΧΗΣ ΑΡΧΑΙΟΛΟΓΙΚΟΥ ΧΩΡΟΥ







**ΤΟ ΑΡΧΑΙΟΛΟΓΙΚΟ ΠΑΡΚΟ ΟΡΧΟΜΕΝΟΥ - ΕΞΟΔΟΣ ΑΡΧΑΙΟΛΟΓΙΚΟΥ ΧΩΡΟΥ**

[illegible]





4 3 2 1 0 0 1



1. In Deutschland ist die Ehepartnerwahl nach § 1303 Abs. 1 Nr. 1 BGB grundsätzlich frei. Es gibt jedoch Einschränkungen, wie z.B. die Verbot der Ehe zwischen Verwandten in gerader Linie (§ 1310 Abs. 1 Nr. 1 BGB).
2. In Deutschland ist die Ehepartnerwahl nach § 1303 Abs. 1 Nr. 1 BGB grundsätzlich frei. Es gibt jedoch Einschränkungen, wie z.B. die Verbot der Ehe zwischen Verwandten in gerader Linie (§ 1310 Abs. 1 Nr. 1 BGB).
3. In Deutschland ist die Ehepartnerwahl nach § 1303 Abs. 1 Nr. 1 BGB grundsätzlich frei. Es gibt jedoch Einschränkungen, wie z.B. die Verbot der Ehe zwischen Verwandten in gerader Linie (§ 1310 Abs. 1 Nr. 1 BGB).
4. In Deutschland ist die Ehepartnerwahl nach § 1303 Abs. 1 Nr. 1 BGB grundsätzlich frei. Es gibt jedoch Einschränkungen, wie z.B. die Verbot der Ehe zwischen Verwandten in gerader Linie (§ 1310 Abs. 1 Nr. 1 BGB).
5. In Deutschland ist die Ehepartnerwahl nach § 1303 Abs. 1 Nr. 1 BGB grundsätzlich frei. Es gibt jedoch Einschränkungen, wie z.B. die Verbot der Ehe zwischen Verwandten in gerader Linie (§ 1310 Abs. 1 Nr. 1 BGB).



ΣΩΜΑΤΕΙΟ  
ΔΙΑΖΩΜΑ

HEALTH FOR SPICES FOR AFRICAN/ASIAN  
FARMERS FOR ORIGINALLY AFRICAN  
AFRICAN/ASIAN AFRICAN/ASIAN AFRICAN/ASIAN  
AFRICAN/ASIAN AFRICAN/ASIAN AFRICAN/ASIAN

© 2000 Blackwell Science Ltd *Journal of Internal Medicine* 247: 395–402

ΠΔ 02γ  
α. 1.2019

Source: *Journal of the American Statistical Association*, 1997, 92, 1039-1052.

Source: *Journal of the American Statistical Association*, 92(439), 1039-1052.

© 2000 Blackwell Science Ltd  
Journal of Internal Medicine 247: 105–112

1998, 1999, 2000, 2001, 2002, 2003, 2004, 2005, 2006, 2007, 2008, 2009, 2010, 2011, 2012, 2013, 2014, 2015, 2016, 2017, 2018, 2019, 2020, 2021, 2022, 2023, 2024, 2025, 2026, 2027, 2028, 2029, 2030, 2031, 2032, 2033, 2034, 2035, 2036, 2037, 2038, 2039, 2040, 2041, 2042, 2043, 2044, 2045, 2046, 2047, 2048, 2049, 2050, 2051, 2052, 2053, 2054, 2055, 2056, 2057, 2058, 2059, 2060, 2061, 2062, 2063, 2064, 2065, 2066, 2067, 2068, 2069, 2070, 2071, 2072, 2073, 2074, 2075, 2076, 2077, 2078, 2079, 2080, 2081, 2082, 2083, 2084, 2085, 2086, 2087, 2088, 2089, 2090, 2091, 2092, 2093, 2094, 2095, 2096, 2097, 2098, 2099, 2100, 2101, 2102, 2103, 2104, 2105, 2106, 2107, 2108, 2109, 2110, 2111, 2112, 2113, 2114, 2115, 2116, 2117, 2118, 2119, 2120, 2121, 2122, 2123, 2124, 2125, 2126, 2127, 2128, 2129, 2130, 2131, 2132, 2133, 2134, 2135, 2136, 2137, 2138, 2139, 2140, 2141, 2142, 2143, 2144, 2145, 2146, 2147, 2148, 2149, 2150, 2151, 2152, 2153, 2154, 2155, 2156, 2157, 2158, 2159, 2160, 2161, 2162, 2163, 2164, 2165, 2166, 2167, 2168, 2169, 2170, 2171, 2172, 2173, 2174, 2175, 2176, 2177, 2178, 2179, 2180, 2181, 2182, 2183, 2184, 2185, 2186, 2187, 2188, 2189, 2190, 2191, 2192, 2193, 2194, 2195, 2196, 2197, 2198, 2199, 2200, 2201, 2202, 2203, 2204, 2205, 2206, 2207, 2208, 2209, 2210, 2211, 2212, 2213, 2214, 2215, 2216, 2217, 2218, 2219, 2220, 2221, 2222, 2223, 2224, 2225, 2226, 2227, 2228, 2229, 2230, 2231, 2232, 2233, 2234, 2235, 2236, 2237, 2238, 2239, 2240, 2241, 2242, 2243, 2244, 2245, 2246, 2247, 2248, 2249, 2250, 2251, 2252, 2253, 2254, 2255, 2256, 2257, 2258, 2259, 2260, 2261, 2262, 2263, 2264, 2265, 2266, 2267, 2268, 2269, 2270, 2271, 2272, 2273, 2274, 2275, 2276, 2277, 2278, 2279, 2280, 2281, 2282, 2283, 2284, 2285, 2286, 2287, 2288, 2289, 2290, 2291, 2292, 2293, 2294, 2295, 2296, 2297, 2298, 2299, 2300, 2301, 2302, 2303, 2304, 2305, 2306, 2307, 2308, 2309, 2310, 2311, 2312, 2313, 2314, 2315, 2316, 2317, 2318, 2319, 2320, 2321, 2322, 2323, 2324, 2325, 2326, 2327, 2328, 2329, 2330, 2331, 2332, 2333, 2334, 2335, 2336, 2337, 2338, 2339, 2340, 2341, 2342, 2343, 2344, 2345, 2346, 2347, 2348, 2349, 2350, 2351, 2352, 2353, 2354, 2355, 2356, 2357, 2358, 2359, 2360, 2361, 2362, 2363, 2364, 2365, 2366, 2367, 2368, 2369, 2370, 2371, 2372, 2373, 2374, 2375, 2376, 2377, 2378, 2379, 2380, 2381, 2382, 2383, 2384, 2385, 2386, 2387, 2388, 2389, 2390, 2391, 2392, 2393, 2394, 2395, 2396, 2397, 2398, 2399, 2400, 2401, 2402, 2403, 2404, 2405, 2406, 2407, 2408, 2409, 2410, 2411, 2412, 2413, 2414, 2415, 2416, 2417, 2418, 2419, 2420, 2421, 2422, 2423, 2424, 2425, 2426, 2427, 2428, 2429, 2430, 2431, 2432, 2433, 2434, 2435, 2436, 2437, 2438, 2439, 2440, 2441, 2442, 2443, 2444, 2445, 2446, 2447, 2448, 2449, 2450, 2451, 2452, 2453, 2454, 2455, 2456, 2457, 2458, 2459, 2460, 2461, 2462, 2463, 2464, 2465, 2466, 2467, 2468, 2469, 2470, 2471, 2472, 2473, 2474, 2475, 2476, 2477, 2478, 2479, 2480, 2481, 2482, 2483, 2484, 2485, 2486, 2487, 2488, 2489, 2490, 2491, 2492, 2493, 2494, 2495, 2496, 2497, 2498, 2499, 2500, 2501, 2502, 2503, 2504, 2505, 2506, 2507, 2508, 2509, 2510, 2511, 2512, 2513, 2514, 2515, 2516, 2517, 2518, 2519, 2520, 2521, 2522, 2523, 2524, 2525, 2526, 2527, 2528, 2529, 2530, 2531, 2532, 2533, 2534, 2535, 2536, 2537, 2538, 2539, 2540, 2541, 2542, 2543, 2544, 2545, 2546, 2547, 2548, 2549, 2550, 2551, 2552, 2553, 2554, 2555, 2556, 2557, 2558, 2559, 2560, 2561, 2562, 2563, 2564, 2565, 2566, 2567, 2568, 2569, 2570, 2571, 2572, 2573, 2574, 2575, 2576, 2577, 2578, 2579, 2580, 2581, 2582, 2583, 2584, 2585, 2586, 2587, 2588, 2589, 2590, 2591, 2592, 2593, 2594, 2595, 2596, 2597, 2598, 2599, 2600, 2601, 2602, 2603, 2604, 2605, 2606, 2607, 2608, 2609, 2610, 2611, 2612, 2613, 2614, 2615, 2616, 2617, 2618, 2619, 2620, 2621, 2622, 2623, 2624, 2625, 2626, 2627, 2628, 2629, 2630, 2631, 2632, 2633, 2634, 2635, 2636, 2637, 2638, 2639, 2640, 2641, 2642, 2643, 2644, 2645, 2646, 2647, 2648, 2649, 2650, 2651, 2652, 2653, 2654, 2655, 2656, 2657, 2658, 2659, 2660, 2661, 2662, 2663, 2664, 2665, 2666, 2667, 2668, 2669, 2670, 2671, 2672, 2673, 2674, 2675, 2676, 2677, 2678, 2679, 26

© 2004 Blackwell Publishing Ltd, *Journal of Internal Medicine* 255: 105–112

1. 凡在本行开立存款账户的客户，均可申请开通网上银行服务。  
 2. 客户申请开通网上银行服务时，须填写《网上银行开通申请表》，并提供有效身份证件。  
 3. 本行将为客户开通网上银行服务，并为其提供相应的操作指南和培训。  
 4. 客户开通网上银行服务后，即可通过网上银行办理各项存款、贷款、转账等业务。  
 5. 本行将采取严格的安全措施，保障客户网上银行交易的安全。

© 2000 Blackwell Science Ltd  
Journal of Internal Medicine 247: 395–402

© 2000 Blackwell Science Ltd  
Journal of Internal Medicine 247: 105–112

[illegible]

100	100
100	100

\_\_\_\_\_

461-462

doi:10.1017/S0022292412001619

[illegible][illegible]

ΣΩΜΑΤΕΙΟ  
ΔΙΑΖΩΜΑ

1. **RESEARCHER'S NAME**  
 2. **RESEARCHER'S ADDRESS**  
 3. **RESEARCHER'S PHONE NUMBER**  
 4. **RESEARCHER'S EMAIL ADDRESS**  
 5. **RESEARCHER'S INSTITUTION**  
 6. **RESEARCHER'S COUNTRY**  
 7. **RESEARCHER'S CITY**  
 8. **RESEARCHER'S STATE**  
 9. **RESEARCHER'S ZIP CODE**  
 10. **RESEARCHER'S TITLE**  
 11. **RESEARCHER'S DEPARTMENT**  
 12. **RESEARCHER'S UNIVERSITY**  
 13. **RESEARCHER'S COLLEGE**  
 14. **RESEARCHER'S SCHOOL**  
 15. **RESEARCHER'S INSTITUTE**  
 16. **RESEARCHER'S CENTER**  
 17. **RESEARCHER'S LAB**  
 18. **RESEARCHER'S GROUP**  
 19. **RESEARCHER'S TEAM**  
 20. **RESEARCHER'S PROJECT**  
 21. **RESEARCHER'S TOPIC**  
 22. **RESEARCHER'S SUBJECT**  
 23. **RESEARCHER'S FIELD**  
 24. **RESEARCHER'S AREA**  
 25. **RESEARCHER'S DISCIPLINE**  
 26. **RESEARCHER'S SPECIALIZATION**  
 27. **RESEARCHER'S EXPERTISE**  
 28. **RESEARCHER'S SKILL SET**  
 29. **RESEARCHER'S ABILITY**  
 30. **RESEARCHER'S CAPABILITY**  
 31. **RESEARCHER'S COMPETENCE**  
 32. **RESEARCHER'S PROFICIENCY**  
 33. **RESEARCHER'S APTITUDE**  
 34. **RESEARCHER'S TALENT**  
 35. **RESEARCHER'S POTENTIAL**  
 36. **RESEARCHER'S ABILITY TO LEARN**  
 37. **RESEARCHER'S ABILITY TO ADAPT**  
 38. **RESEARCHER'S ABILITY TO INNOVATE**  
 39. **RESEARCHER'S ABILITY TO COLLABORATE**  
 40. **RESEARCHER'S ABILITY TO COMMUNICATE**  
 41. **RESEARCHER'S ABILITY TO MANAGE**  
 42. **RESEARCHER'S ABILITY TO LEAD**  
 43. **RESEARCHER'S ABILITY TO MOTIVATE**  
 44. **RESEARCHER'S ABILITY TO INSPIRE**  
 45. **RESEARCHER'S ABILITY TO INFLUENCE**  
 46. **RESEARCHER'S ABILITY TO IMPACT**  
 47. **RESEARCHER'S ABILITY TO TRANSFORM**  
 48. **RESEARCHER'S ABILITY TO CHANGE**  
 49. **RESEARCHER'S ABILITY TO IMPROVE**  
 50. **RESEARCHER'S ABILITY TO ENHANCE**  
 51. **RESEARCHER'S ABILITY TO OPTIMIZE**  
 52. **RESEARCHER'S ABILITY TO MAXIMIZE**  
 53. **RESEARCHER'S ABILITY TO MINIMIZE**  
 54. **RESEARCHER'S ABILITY TO ELIMINATE**  
 55. **RESEARCHER'S ABILITY TO REDUCE**  
 56. **RESEARCHER'S ABILITY TO INCREASE**  
 57. **RESEARCHER'S ABILITY TO DECREASE**  
 58. **RESEARCHER'S ABILITY TO GROW**  
 59. **RESEARCHER'S ABILITY TO SHRINK**  
 60. **RESEARCHER'S ABILITY TO EXPAND**  
 61. **RESEARCHER'S ABILITY TO CONTRACT**  
 62. **RESEARCHER'S ABILITY TO DILATE**  
 63. **RESEARCHER'S ABILITY TO COMpress**  
 64. **RESEARCHER'S ABILITY TO DEcompress**  
 65. **RESEARCHER'S ABILITY TO ENlarge**  
 66. **RESEARCHER'S ABILITY TO REDuce**  
 67. **RESEARCHER'S ABILITY TO INcrease**  
 68. **RESEARCHER'S ABILITY TO DEcrease**  
 69. **RESEARCHER'S ABILITY TO INcrease**  
 70. **RESEARCHER'S ABILITY TO DEcrease**  
 71. **RESEARCHER'S ABILITY TO INcrease**  
 72. **RESEARCHER'S ABILITY TO DEcrease**  
 73. **RESEARCHER'S ABILITY TO INcrease**  
 74. **RESEARCHER'S ABILITY TO DEcrease**  
 75. **RESEARCHER'S ABILITY TO INcrease**  
 76. **RESEARCHER'S ABILITY TO DEcrease**  
 77. **RESEARCHER'S ABILITY TO INcrease**  
 78. **RESEARCHER'S ABILITY TO DEcrease**  
 79. **RESEARCHER'S ABILITY TO INcrease**  
 80. **RESEARCHER'S ABILITY TO DEcrease**  
 81. **RESEARCHER'S ABILITY TO INcrease**  
 82. **RESEARCHER'S ABILITY TO DEcrease**  
 83. **RESEARCHER'S ABILITY TO INcrease**  
 84. **RESEARCHER'S ABILITY TO DEcrease**  
 85. **RESEARCHER'S ABILITY TO INcrease**  
 86. **RESEARCHER'S ABILITY TO DEcrease**  
 87. **RESEARCHER'S ABILITY TO INcrease**  
 88. **RESEARCHER'S ABILITY TO DEcrease**  
 89. **RESEARCHER'S ABILITY TO INcrease**  
 90. **RESEARCHER'S ABILITY TO DEcrease**  
 91. **RESEARCHER'S ABILITY TO INcrease**  
 92. **RESEARCHER'S ABILITY TO DEcrease**  
 93. **RESEARCHER'S ABILITY TO INcrease**  
 94. **RESEARCHER'S ABILITY TO DEcrease**  
 95. **RESEARCHER'S ABILITY TO INcrease**  
 96. **RESEARCHER'S ABILITY TO DEcrease**  
 97. **RESEARCHER'S ABILITY TO INcrease**  
 98. **RESEARCHER'S ABILITY TO DEcrease**  
 99. **RESEARCHER'S ABILITY TO INcrease**  
 100. **RESEARCHER'S ABILITY TO DEcrease**

APPROVED FOR RELEASE BY NSA

07/15/2004  
 08/01/2004  
 08/15/2004

WALTHAM, MASSACHUSETTS

© 2000 Blackwell Science Ltd  
Journal of Internal Medicine 247: 399–406

Copyright © 2004 John Wiley & Sons, Ltd.

1. The first step is to identify the problem. This involves understanding the current situation and the goals that need to be achieved.

© 2000 Blackwell Science Ltd  
Journal of Internal Medicine 247: 391–397

1992-1993

[illegible]

**1. General Information**



## ΣΤΕΓΑΣΤΡΟ ΚΑΙ ΑΠΟΘΗΚΕΣ ΑΡΧΑΙΟΛΟΓΙΚΟΥ ΧΩΡΟΥ

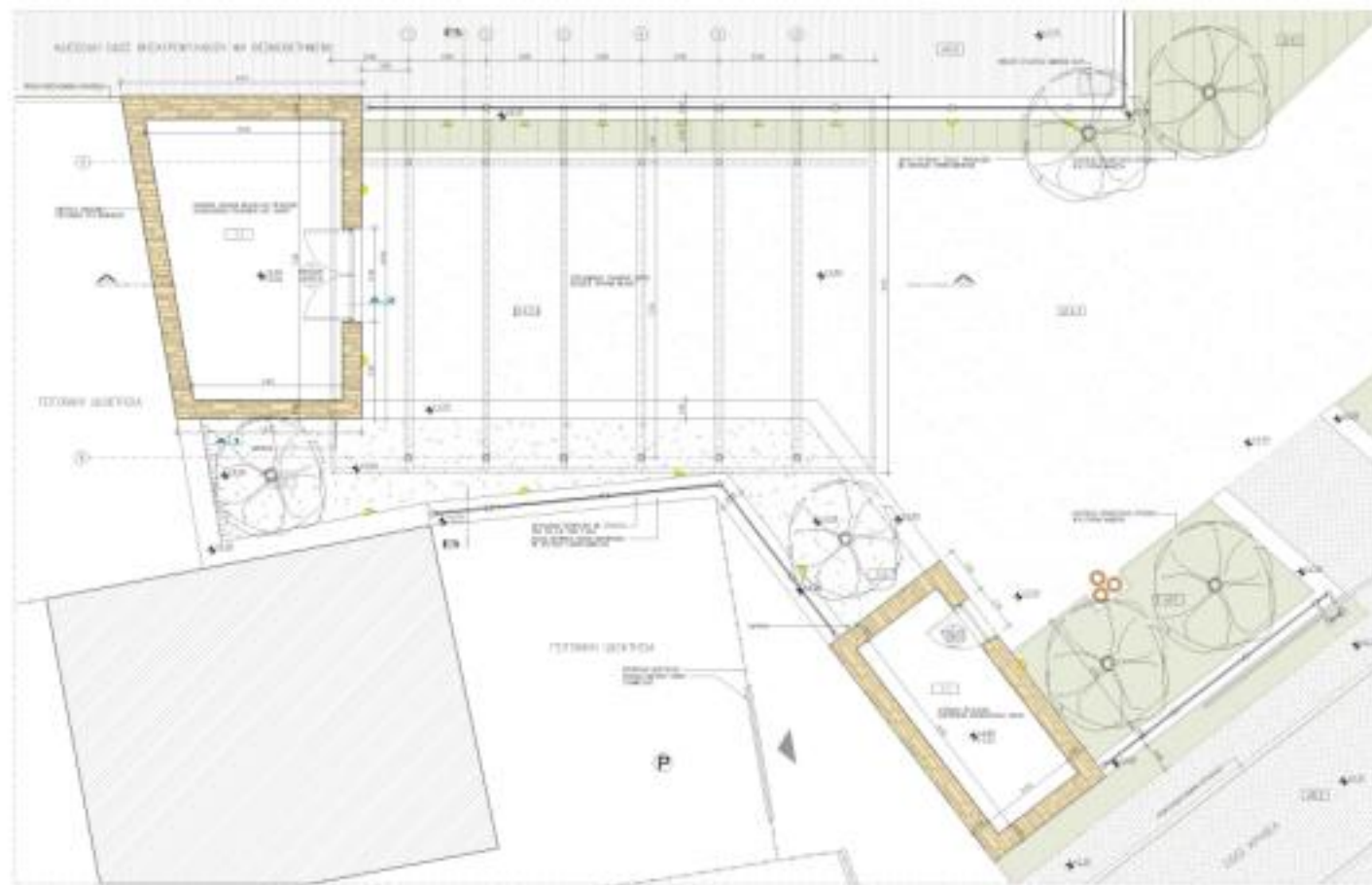

 **ΥΠΟΥΡΓΕΙΟ ΠΑΙΔΕΙΑΣ ΚΑΙ ΘΡΗΣΚΕΥΜΑΤΩΝ**  
**ΔΙΕΥΘΥΝΣΗ ΔΕΥΤΕΡΗΣ ΕΚΠΑΙΔΕΥΣΗΣ**

WASH. POST STAFF WRITER  
DANIEL T. O'NEILL ON THE  
FALLING OF THE WALLS THAT  
HOLD BACK THE WORLD

© 2005 The Authors  
Journal compilation © 2005 Blackwell Publishing Ltd

STRENGTHENING  
AMERICAN LEADERSHIP

[illegible]

© 2000 Blackwell Science Ltd  
Journal of Internal Medicine 247: 391–397

© 1999 Blackwell Science Ltd

© 2004 Blackwell Publishing Ltd

4 1 4 2 11







# ΑΠΟΘΗΚΕΣ ΑΡΧΑΙΟΛΟΓΙΚΟΥ ΧΩΡΟΥ

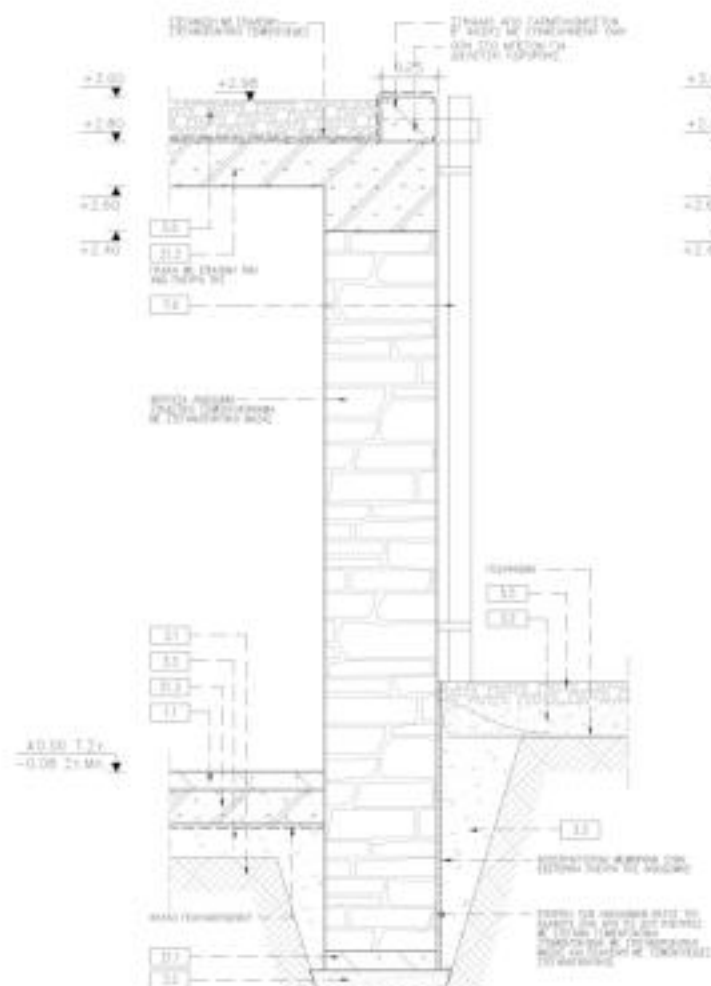

ΤΟΜΗ Α.1

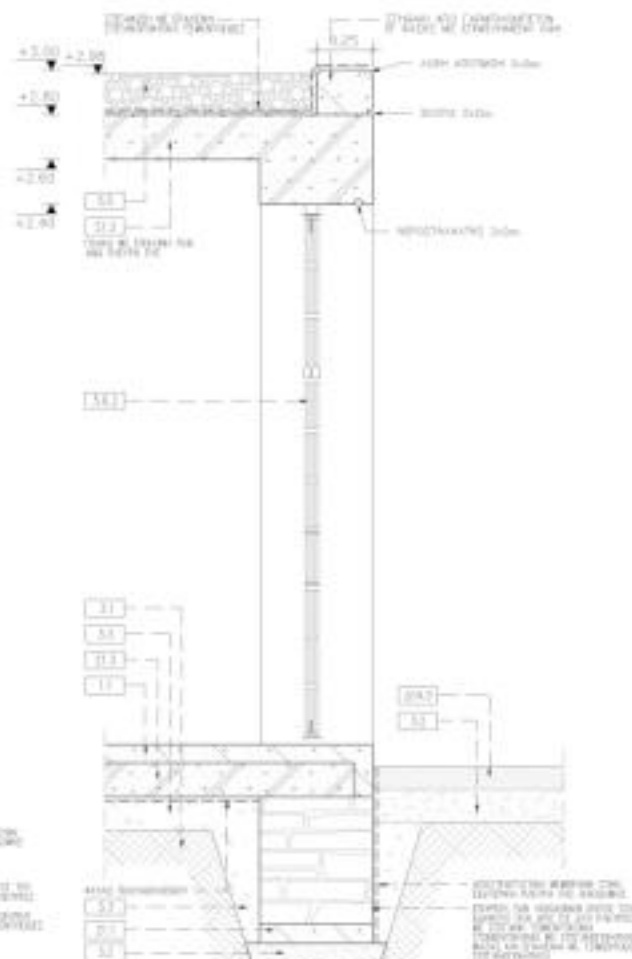

ΤΟΜΗ Α.2

1	ΣΤΡΩΜΑ ΜΕ ΤΑΒΕΛΕΣ ΣΥΝΑΡΜΩΤΕΣ ΔΕΡΜΟΣ
2	ΣΤΡΩΜΑ ΜΕ ΤΑΒΕΛΕΣ ΣΥΝΑΡΜΩΤΕΣ ΔΕΡΜΟΣ
3	ΣΤΡΩΜΑ ΜΕ ΤΑΒΕΛΕΣ ΣΥΝΑΡΜΩΤΕΣ ΔΕΡΜΟΣ
4	ΣΤΡΩΜΑ ΜΕ ΤΑΒΕΛΕΣ ΣΥΝΑΡΜΩΤΕΣ ΔΕΡΜΟΣ
5	ΣΤΡΩΜΑ ΜΕ ΤΑΒΕΛΕΣ ΣΥΝΑΡΜΩΤΕΣ ΔΕΡΜΟΣ
6	ΣΤΡΩΜΑ ΜΕ ΤΑΒΕΛΕΣ ΣΥΝΑΡΜΩΤΕΣ ΔΕΡΜΟΣ
7	ΣΤΡΩΜΑ ΜΕ ΤΑΒΕΛΕΣ ΣΥΝΑΡΜΩΤΕΣ ΔΕΡΜΟΣ
8	ΣΤΡΩΜΑ ΜΕ ΤΑΒΕΛΕΣ ΣΥΝΑΡΜΩΤΕΣ ΔΕΡΜΟΣ
9	ΣΤΡΩΜΑ ΜΕ ΤΑΒΕΛΕΣ ΣΥΝΑΡΜΩΤΕΣ ΔΕΡΜΟΣ
10	ΣΤΡΩΜΑ ΜΕ ΤΑΒΕΛΕΣ ΣΥΝΑΡΜΩΤΕΣ ΔΕΡΜΟΣ
11	ΣΤΡΩΜΑ ΜΕ ΤΑΒΕΛΕΣ ΣΥΝΑΡΜΩΤΕΣ ΔΕΡΜΟΣ
12	ΣΤΡΩΜΑ ΜΕ ΤΑΒΕΛΕΣ ΣΥΝΑΡΜΩΤΕΣ ΔΕΡΜΟΣ
13	ΣΤΡΩΜΑ ΜΕ ΤΑΒΕΛΕΣ ΣΥΝΑΡΜΩΤΕΣ ΔΕΡΜΟΣ
14	ΣΤΡΩΜΑ ΜΕ ΤΑΒΕΛΕΣ ΣΥΝΑΡΜΩΤΕΣ ΔΕΡΜΟΣ
15	ΣΤΡΩΜΑ ΜΕ ΤΑΒΕΛΕΣ ΣΥΝΑΡΜΩΤΕΣ ΔΕΡΜΟΣ
16	ΣΤΡΩΜΑ ΜΕ ΤΑΒΕΛΕΣ ΣΥΝΑΡΜΩΤΕΣ ΔΕΡΜΟΣ
17	ΣΤΡΩΜΑ ΜΕ ΤΑΒΕΛΕΣ ΣΥΝΑΡΜΩΤΕΣ ΔΕΡΜΟΣ
18	ΣΤΡΩΜΑ ΜΕ ΤΑΒΕΛΕΣ ΣΥΝΑΡΜΩΤΕΣ ΔΕΡΜΟΣ
19	ΣΤΡΩΜΑ ΜΕ ΤΑΒΕΛΕΣ ΣΥΝΑΡΜΩΤΕΣ ΔΕΡΜΟΣ
20	ΣΤΡΩΜΑ ΜΕ ΤΑΒΕΛΕΣ ΣΥΝΑΡΜΩΤΕΣ ΔΕΡΜΟΣ
21	ΣΤΡΩΜΑ ΜΕ ΤΑΒΕΛΕΣ ΣΥΝΑΡΜΩΤΕΣ ΔΕΡΜΟΣ
22	ΣΤΡΩΜΑ ΜΕ ΤΑΒΕΛΕΣ ΣΥΝΑΡΜΩΤΕΣ ΔΕΡΜΟΣ
23	ΣΤΡΩΜΑ ΜΕ ΤΑΒΕΛΕΣ ΣΥΝΑΡΜΩΤΕΣ ΔΕΡΜΟΣ
24	ΣΤΡΩΜΑ ΜΕ ΤΑΒΕΛΕΣ ΣΥΝΑΡΜΩΤΕΣ ΔΕΡΜΟΣ
25	ΣΤΡΩΜΑ ΜΕ ΤΑΒΕΛΕΣ ΣΥΝΑΡΜΩΤΕΣ ΔΕΡΜΟΣ
26	ΣΤΡΩΜΑ ΜΕ ΤΑΒΕΛΕΣ ΣΥΝΑΡΜΩΤΕΣ ΔΕΡΜΟΣ
27	ΣΤΡΩΜΑ ΜΕ ΤΑΒΕΛΕΣ ΣΥΝΑΡΜΩΤΕΣ ΔΕΡΜΟΣ
28	ΣΤΡΩΜΑ ΜΕ ΤΑΒΕΛΕΣ ΣΥΝΑΡΜΩΤΕΣ ΔΕΡΜΟΣ
29	ΣΤΡΩΜΑ ΜΕ ΤΑΒΕΛΕΣ ΣΥΝΑΡΜΩΤΕΣ ΔΕΡΜΟΣ
30	ΣΤΡΩΜΑ ΜΕ ΤΑΒΕΛΕΣ ΣΥΝΑΡΜΩΤΕΣ ΔΕΡΜΟΣ
31	ΣΤΡΩΜΑ ΜΕ ΤΑΒΕΛΕΣ ΣΥΝΑΡΜΩΤΕΣ ΔΕΡΜΟΣ
32	ΣΤΡΩΜΑ ΜΕ ΤΑΒΕΛΕΣ ΣΥΝΑΡΜΩΤΕΣ ΔΕΡΜΟΣ
33	ΣΤΡΩΜΑ ΜΕ ΤΑΒΕΛΕΣ ΣΥΝΑΡΜΩΤΕΣ ΔΕΡΜΟΣ
34	ΣΤΡΩΜΑ ΜΕ ΤΑΒΕΛΕΣ ΣΥΝΑΡΜΩΤΕΣ ΔΕΡΜΟΣ
35	ΣΤΡΩΜΑ ΜΕ ΤΑΒΕΛΕΣ ΣΥΝΑΡΜΩΤΕΣ ΔΕΡΜΟΣ
36	ΣΤΡΩΜΑ ΜΕ ΤΑΒΕΛΕΣ ΣΥΝΑΡΜΩΤΕΣ ΔΕΡΜΟΣ
37	ΣΤΡΩΜΑ ΜΕ ΤΑΒΕΛΕΣ ΣΥΝΑΡΜΩΤΕΣ ΔΕΡΜΟΣ
38	ΣΤΡΩΜΑ ΜΕ ΤΑΒΕΛΕΣ ΣΥΝΑΡΜΩΤΕΣ ΔΕΡΜΟΣ
39	ΣΤΡΩΜΑ ΜΕ ΤΑΒΕΛΕΣ ΣΥΝΑΡΜΩΤΕΣ ΔΕΡΜΟΣ
40	ΣΤΡΩΜΑ ΜΕ ΤΑΒΕΛΕΣ ΣΥΝΑΡΜΩΤΕΣ ΔΕΡΜΟΣ
41	ΣΤΡΩΜΑ ΜΕ ΤΑΒΕΛΕΣ ΣΥΝΑΡΜΩΤΕΣ ΔΕΡΜΟΣ
42	ΣΤΡΩΜΑ ΜΕ ΤΑΒΕΛΕΣ ΣΥΝΑΡΜΩΤΕΣ ΔΕΡΜΟΣ
43	ΣΤΡΩΜΑ ΜΕ ΤΑΒΕΛΕΣ ΣΥΝΑΡΜΩΤΕΣ ΔΕΡΜΟΣ
44	ΣΤΡΩΜΑ ΜΕ ΤΑΒΕΛΕΣ ΣΥΝΑΡΜΩΤΕΣ ΔΕΡΜΟΣ
45	ΣΤΡΩΜΑ ΜΕ ΤΑΒΕΛΕΣ ΣΥΝΑΡΜΩΤΕΣ ΔΕΡΜΟΣ
46	ΣΤΡΩΜΑ ΜΕ ΤΑΒΕΛΕΣ ΣΥΝΑΡΜΩΤΕΣ ΔΕΡΜΟΣ
47	ΣΤΡΩΜΑ ΜΕ ΤΑΒΕΛΕΣ ΣΥΝΑΡΜΩΤΕΣ ΔΕΡΜΟΣ
48	ΣΤΡΩΜΑ ΜΕ ΤΑΒΕΛΕΣ ΣΥΝΑΡΜΩΤΕΣ ΔΕΡΜΟΣ
49	ΣΤΡΩΜΑ ΜΕ ΤΑΒΕΛΕΣ ΣΥΝΑΡΜΩΤΕΣ ΔΕΡΜΟΣ
50	ΣΤΡΩΜΑ ΜΕ ΤΑΒΕΛΕΣ ΣΥΝΑΡΜΩΤΕΣ ΔΕΡΜΟΣ

ΣΧΕΔΙΟ ΔΙΑΔΡΑΣΗΣ  
ΑΡΧΑΙΟΛΟΓΙΚΟ ΠΑΡΚΟ ΟΡΧΟΜΕΝΟΥ ΒΟΙΩΤΙΑΣ  
(ΑΡΧΑΙΟ ΘΕΑΤΡΟ, ΘΕΑΤΡΟΣ ΤΑΦΟΣ ΜΗΝΟΥ, ΝΑΟΣ ΠΑΝΑΓΙΑΣ ΣΚΡΗΠΟΥΣ)

ΔΕΙΓΜΑΤΑ ΚΕΛΥΦΟΥΣ  
Α.1, Α.2

TK 11  
ΚΩΔ. 1.20



ΑΝΤΙΚΕΙΜΕΝΟ ΜΕΤΕΓΧΕΙΡΙΣΜΕΝΟ  
ΝΕΚΡΟΤΑΦΕΙΟ  
ΕΠΙΣΤΡΩΣΗ ΤΟΥ ΧΩΡΟΥ ΚΑΙ ΜΕΤΕΓΧΕΙΡΙΣΜΟΣ

ΣΤ. ΣΑΒΒΑΤΟΥ

7/8.27.1

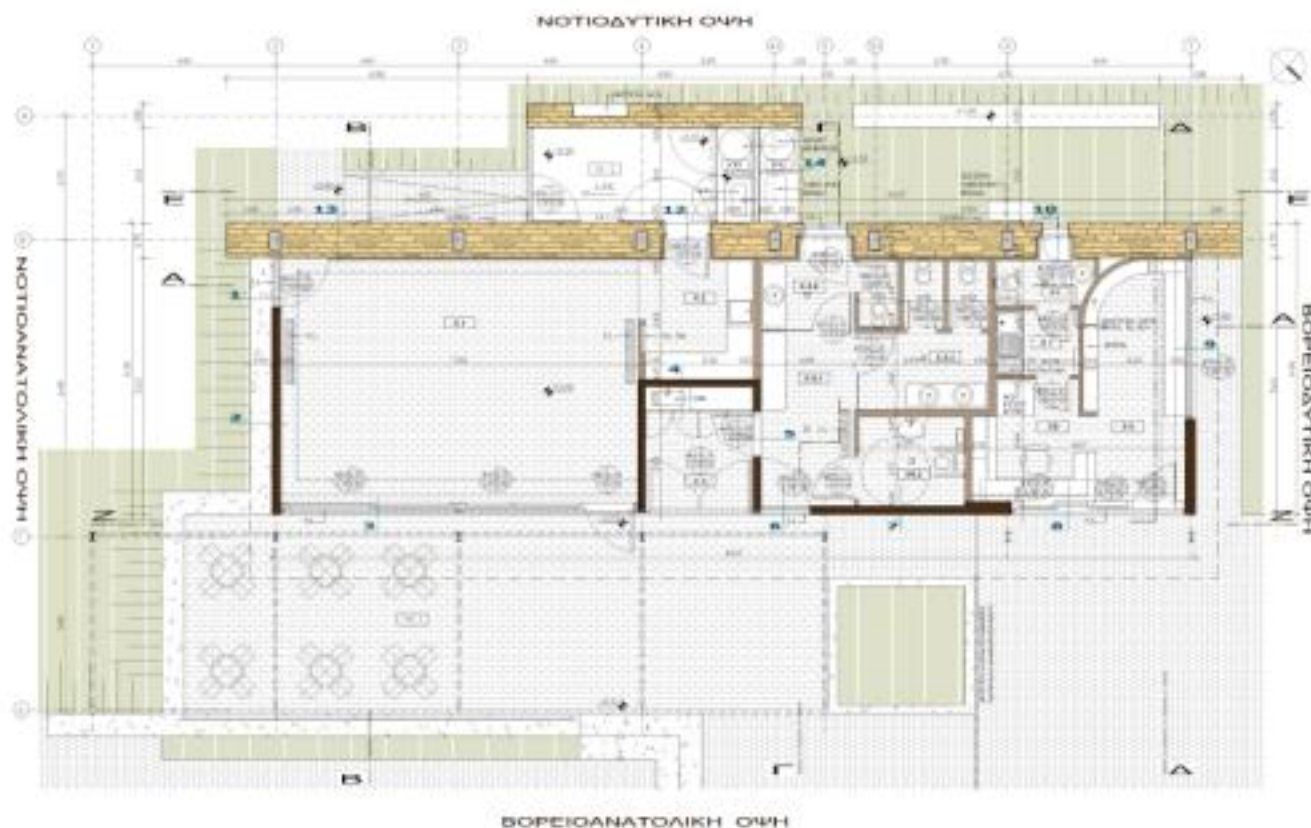

**ΔΙΑΜΟΡΦΩΣΕΙΣ ΣΤΗΝ ΠΕΡΙΟΧΗ ΤΟΥ ΑΡΧΑΙΟΛΟΓΙΚΟΥ ΧΩΡΟΥ - ΚΤΗΡΙΟ ΥΠΟΣΤΗΡΙΞΗΣ**

[illegible][illegible]

ΕΛΛΗΝΙΚΗ ΔΗΜΟΚΡΑΤΙΑ  
ΣΥΜΒΟΛΟ

MEMBER TOP SPOT TOP AWARD-WINNING  
OWNER TOP CHAMPION BOATMAN  
WORLD-CLASS, BOATERS TABLE SERVICE  
MADE FRESH DAILY

APPLIED POLYMER SYMPOSIA NO. 12, 1-10 (1968)

ATH-PO YTEETHFUNG  
KATHON BIEFETY

© 2007 The Authors

© 2000 Blackwell Science Ltd  
Journal of Internal Medicine 247: 395–402

[illegible]

1. 凡在本公司工作之员工，其工资由基本工资、绩效工资、奖金、津贴、补贴、福利费、社会保险费、住房公积金等组成。

1. *Journal of the American Medical Association*, 1997; 278: 1039-1044.

2004/05/20 10:00 AM

1000

# ΔΙΑΜΟΡΦΩΣΕΣ ΣΤΗΝ ΠΕΡΙΟΧΗ ΤΟΥ ΑΡΧΑΙΟΛΟΓΙΚΟΥ ΧΩΡΟΥ - ΚΤΗΡΙΟ ΥΠΟΣΤΗΡΙΞΗΣ

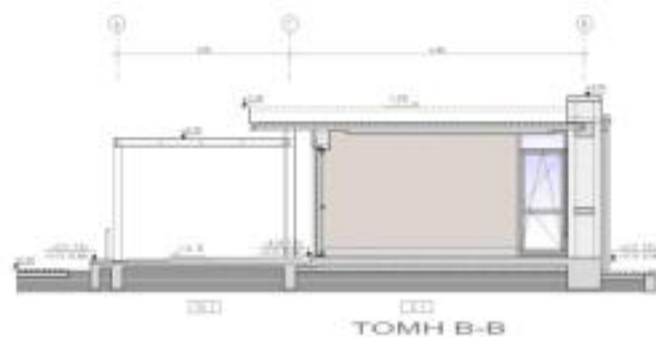

1	ΠΛΑΤΥΣΤΗΡΙΑ
2	ΠΛΑΤΥΣΤΗΡΙΑ
3	ΠΛΑΤΥΣΤΗΡΙΑ
4	ΠΛΑΤΥΣΤΗΡΙΑ
5	ΠΛΑΤΥΣΤΗΡΙΑ
6	ΠΛΑΤΥΣΤΗΡΙΑ
7	ΠΛΑΤΥΣΤΗΡΙΑ
8	ΠΛΑΤΥΣΤΗΡΙΑ
9	ΠΛΑΤΥΣΤΗΡΙΑ
10	ΠΛΑΤΥΣΤΗΡΙΑ
11	ΠΛΑΤΥΣΤΗΡΙΑ
12	ΠΛΑΤΥΣΤΗΡΙΑ
13	ΠΛΑΤΥΣΤΗΡΙΑ
14	ΠΛΑΤΥΣΤΗΡΙΑ
15	ΠΛΑΤΥΣΤΗΡΙΑ
16	ΠΛΑΤΥΣΤΗΡΙΑ
17	ΠΛΑΤΥΣΤΗΡΙΑ
18	ΠΛΑΤΥΣΤΗΡΙΑ
19	ΠΛΑΤΥΣΤΗΡΙΑ
20	ΠΛΑΤΥΣΤΗΡΙΑ



ΣΟΜΑΤΕΙΟ ΔΙΑΖΩΜΑ

ΠΡΟΤΥΠΟ ΤΟΥ ΣΤΥΛ ΤΩΝ ΑΡΧΑΙΟΛΟΓΙΚΩΝ ΧΩΡΩΝ ΤΟΥ ΟΡΓΑΝΙΣΜΟΥ ΔΙΑΖΩΜΑΤΟΣ

ΑΡΧΙΤΕΚΤΟΝΙΚΟ ΣΧΕΔΙΟ ΠΡΟΤΥΠΟΥ ΣΤΥΛ

ΕΤΗΡΙΟ ΥΠΟΣΤΗΡΙΞΗΣ ΤΟΜΗ Α-Α, Β-Β, Γ-Γ

1/6 06.3

1/6 06.3

1/6 06.3

1/6 06.3

1/6 06.3

1/6 06.3

1/6 06.3

1/6 06.3

1/6 06.3

1/6 06.3

1/6 06.3

1/6 06.3

1/6 06.3

1/6 06.3



# ΔΙΑΜΟΡΦΩΣΕΣ ΣΤΗΝ ΠΕΡΙΟΧΗ ΤΟΥ ΑΡΧΑΙΟΛΟΓΙΚΟΥ ΧΩΡΟΥ - ΚΤΗΡΙΟ ΥΠΟΣΤΗΡΙΞΗΣ



ΤΟΜΗ Δ-Δ



ΑΝΑΠΤΥΓΜΑ 1



ΤΟΜΗ Ε-Ε



ΟΡΘΟΤΟΜΗ Ζ-Ζ

Παρατηρείται ότι η κατασκευή του κτιρίου υποστηρίξεως είναι σε θέση να ανταποκριθεί στις απαιτήσεις του προγράμματος, καθώς και να συμβάλει στην προστασία και την ανάδειξη του αρχαιολογικού χώρου.

	ΚΑΤΑΣΚΕΥΗ ΚΤΙΡΙΟΥ
	ΚΑΤΑΣΚΕΥΗ ΚΤΙΡΙΟΥ
	ΚΑΤΑΣΚΕΥΗ ΚΤΙΡΙΟΥ
	ΚΑΤΑΣΚΕΥΗ ΚΤΙΡΙΟΥ
	ΚΑΤΑΣΚΕΥΗ ΚΤΙΡΙΟΥ
	ΚΑΤΑΣΚΕΥΗ ΚΤΙΡΙΟΥ
	ΚΑΤΑΣΚΕΥΗ ΚΤΙΡΙΟΥ
	ΚΑΤΑΣΚΕΥΗ ΚΤΙΡΙΟΥ
	ΚΑΤΑΣΚΕΥΗ ΚΤΙΡΙΟΥ
	ΚΑΤΑΣΚΕΥΗ ΚΤΙΡΙΟΥ
	ΚΑΤΑΣΚΕΥΗ ΚΤΙΡΙΟΥ
	ΚΑΤΑΣΚΕΥΗ ΚΤΙΡΙΟΥ
	ΚΑΤΑΣΚΕΥΗ ΚΤΙΡΙΟΥ
	ΚΑΤΑΣΚΕΥΗ ΚΤΙΡΙΟΥ
	ΚΑΤΑΣΚΕΥΗ ΚΤΙΡΙΟΥ
	ΚΑΤΑΣΚΕΥΗ ΚΤΙΡΙΟΥ
	ΚΑΤΑΣΚΕΥΗ ΚΤΙΡΙΟΥ
	ΚΑΤΑΣΚΕΥΗ ΚΤΙΡΙΟΥ
	ΚΑΤΑΣΚΕΥΗ ΚΤΙΡΙΟΥ
	ΚΑΤΑΣΚΕΥΗ ΚΤΙΡΙΟΥ
	ΚΑΤΑΣΚΕΥΗ ΚΤΙΡΙΟΥ
	ΚΑΤΑΣΚΕΥΗ ΚΤΙΡΙΟΥ
	ΚΑΤΑΣΚΕΥΗ ΚΤΙΡΙΟΥ
	ΚΑΤΑΣΚΕΥΗ ΚΤΙΡΙΟΥ
	ΚΑΤΑΣΚΕΥΗ ΚΤΙΡΙΟΥ
	ΚΑΤΑΣΚΕΥΗ ΚΤΙΡΙΟΥ



ΣΩΜΑΤΕΙΟ ΔΙΑΖΩΜΑ

ΜΕΛΟΣ ΤΟΥ ΣΥΛΛΟΓΟΥ ΤΩΝ ΕΡΕΥΝΗΤΩΝ  
ΣΥΛΛΟΓΟΣ ΤΩΝ ΕΡΕΥΝΗΤΩΝ  
ΣΥΛΛΟΓΟΣ ΤΩΝ ΕΡΕΥΝΗΤΩΝ

ΑΡΧΑΙΟΛΟΓΙΚΟ ΜΟΥΣΕΙΟ

ΚΤΙΡΙΑ ΥΠΟΣΤΗΡΙΞΗΣ  
ΤΟΜΗ Δ-Δ, Ε-Ε, Ζ-Ζ  
ΑΝΑΠΤΥΓΜΑ 1

ΠΛ. 06.4

ΑΡΧΑΙΟΛΟΓΙΚΟ ΜΟΥΣΕΙΟ

ΑΡΧΑΙΟΛΟΓΙΚΟ ΜΟΥΣΕΙΟ

ΑΡΧΑΙΟΛΟΓΙΚΟ ΜΟΥΣΕΙΟ

ΑΡΧΑΙΟΛΟΓΙΚΟ ΜΟΥΣΕΙΟ

ΑΡΧΑΙΟΛΟΓΙΚΟ ΜΟΥΣΕΙΟ

ΑΡΧΑΙΟΛΟΓΙΚΟ ΜΟΥΣΕΙΟ

ΑΡΧΑΙΟΛΟΓΙΚΟ ΜΟΥΣΕΙΟ

ΑΡΧΑΙΟΛΟΓΙΚΟ ΜΟΥΣΕΙΟ

ΑΡΧΑΙΟΛΟΓΙΚΟ ΜΟΥΣΕΙΟ

ΑΡΧΑΙΟΛΟΓΙΚΟ ΜΟΥΣΕΙΟ

## ΔΙΑΜΟΡΦΩΣΕΣ ΣΤΗΝ ΠΕΡΙΟΧΗ ΤΟΥ ΑΡΧΑΙΟΛΟΓΙΚΟΥ ΧΩΡΟΥ - ΚΤΗΡΙΟ ΥΠΟΣΤΗΡΙΞΗΣ

1	00000
2	00001
3	00002
4	00003
5	00004
6	00005
7	00006
8	00007
9	00008
10	00009
11	00010
12	00011
13	00012
14	00013
15	00014
16	00015
17	00016
18	00017
19	00018
20	00019
21	00020
22	00021
23	00022
24	00023
25	00024
26	00025
27	00026
28	00027
29	00028
30	00029
31	00030
32	00031
33	00032
34	00033
35	00034
36	00035
37	00036
38	00037
39	00038
40	00039
41	00040
42	00041
43	00042
44	00043
45	00044
46	00045
47	00046
48	00047
49	00048
50	00049
51	00050
52	00051
53	00052
54	00053
55	00054
56	00055
57	00056
58	00057
59	00058
60	00059
61	00060
62	00061
63	00062
64	00063
65	00064
66	00065
67	00066
68	00067
69	00068
70	00069
71	00070
72	00071
73	00072
74	00073
75	00074
76	00075
77	00076
78	00077
79	00078
80	00079
81	00080
82	00081
83	00082
84	00083
85	00084
86	00085
87	00086
88	00087
89	00088
90	00089
91	00090
92	00091
93	00092
94	00093
95	00094
96	00095
97	00096
98	00097
99	00098
100	00099



ΕΛΛΗΝΙΚΗ ΔΗΜΟΚΡΑΤΙΑ  
ΥΠΟΥΡΓΕΙΟ ΠΑΙΔΕΙΑΣ, ΕΡΕΥΝΑΣ ΚΑΙ ΘΡΗΣΚΕΥΜΑΤΩΝ  
ΙΝΣΤΙΤΟΥΤΟ ΤΕΧΝΟΛΟΓΙΑΣ ΥΠΟΛΟΓΙΣΤΩΝ ΚΑΙ ΕΚΔΟΣΕΩΝ ΔΙΔΑΚΤΙΚΩΝ ΒΙΒΛΙΩΝ (ΙΤΥΕ ΔΕΤ)

HEALTH TOP ENTRY TOP W/ANCHORING  
BAPTIST TOP W/ANCHORING BAPTIST  
W/ANCHORING BAPTIST TOP W/ANCHORING  
BAPTIST TOP W/ANCHORING BAPTIST

**Abstract**

STRENGTH (N)	70.0
WEIGHT (N)	70.0

UNITED STATES DEPARTMENT OF AGRICULTURE  
BUREAU OF PLANT INDUSTRY

1. **Содержание:** 1. Введение. 2. Описание объекта исследования. 3. Методика исследования. 4. Результаты исследования. 5. Заключение. 6. Литература.

10/11/2011 11:00:00 AM



— 412 —

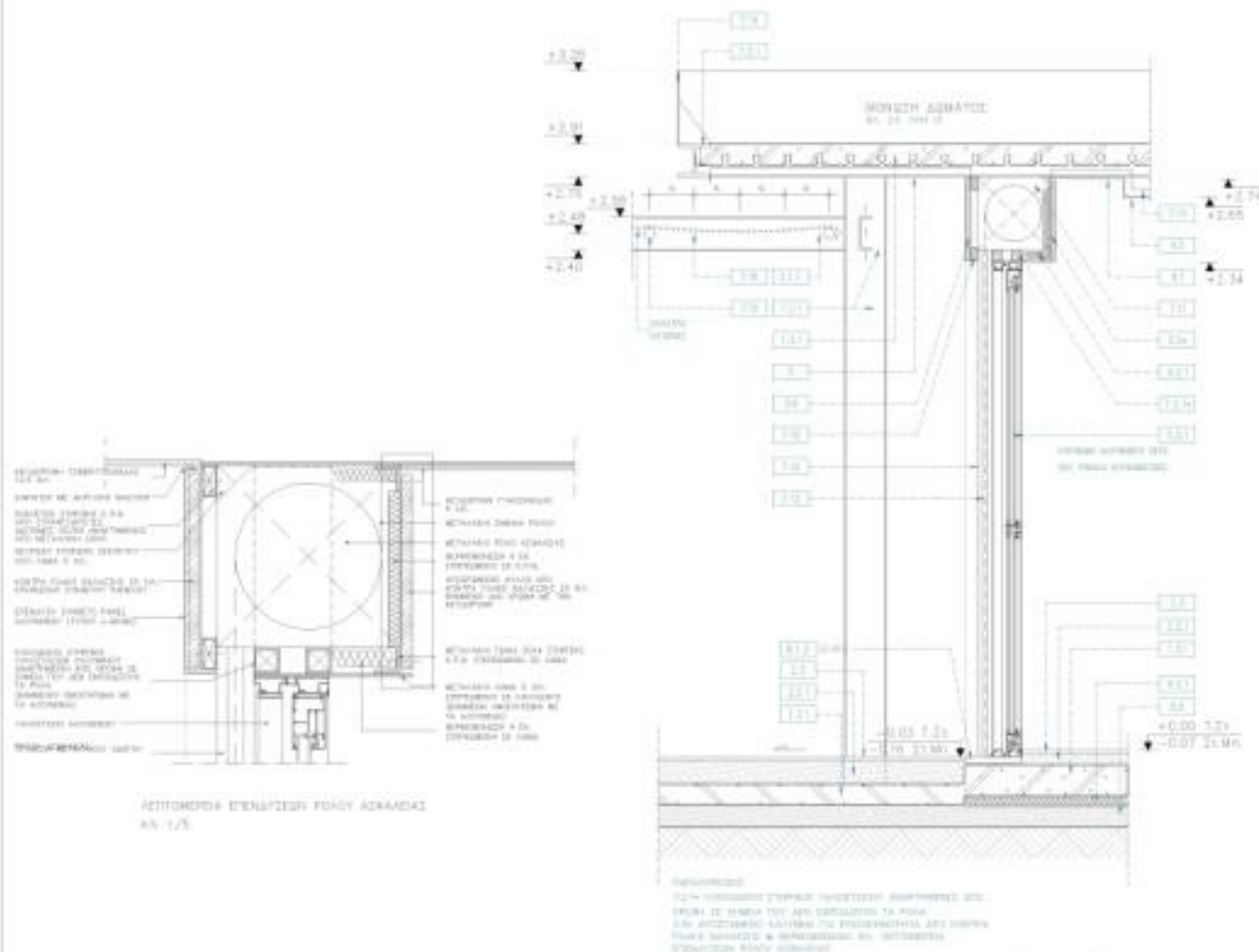

**ΔΙΑΜΟΡΦΩΣΕΙΣ ΣΤΗΝ ΠΕΡΙΟΧΗ ΤΟΥ ΑΡΧΑΙΟΛΟΓΙΚΟΥ ΧΩΡΟΥ - ΚΤΗΡΙΟ ΥΠΟΣΤΗΡΕΞ**

**ТОМН 3**

	1.0	IFORET
	1.1	IFORET1 IFORET2 IFORET3
	1.2	IFORET4 IFORET5
	1.3	IFORET6 IFORET7
	1.4	IFORET8 IFORET9
	1.5	IFORET10 IFORET11 IFORET12
	1.6	IFORET13 IFORET14
	1.7	IFORET15 IFORET16 IFORET17
	1.8	IFORET18 IFORET19 IFORET20
	1.9	IFORET21 IFORET22 IFORET23
	2.0	IFORET24 IFORET25 IFORET26
	2.1	IFORET27 IFORET28 IFORET29
	2.2	IFORET30 IFORET31 IFORET32
	2.3	IFORET33 IFORET34 IFORET35
	2.4	IFORET36 IFORET37 IFORET38
	2.5	IFORET39 IFORET40 IFORET41
	2.6	IFORET42 IFORET43 IFORET44
	2.7	IFORET45 IFORET46 IFORET47
	2.8	IFORET48 IFORET49 IFORET50
	2.9	IFORET51 IFORET52 IFORET53
	3.0	IFORET54 IFORET55 IFORET56
	3.1	IFORET57 IFORET58 IFORET59
	3.2	IFORET60 IFORET61 IFORET62
	3.3	IFORET63 IFORET64 IFORET65
	3.4	IFORET66 IFORET67 IFORET68
	3.5	IFORET69 IFORET70 IFORET71
	3.6	IFORET72 IFORET73 IFORET74
	3.7	IFORET75 IFORET76 IFORET77
	3.8	IFORET78 IFORET79 IFORET80
	3.9	IFORET81 IFORET82 IFORET83
	4.0	IFORET84 IFORET85 IFORET86
	4.1	IFORET87 IFORET88 IFORET89
	4.2	IFORET90 IFORET91 IFORET92
	4.3	IFORET93 IFORET94 IFORET95
	4.4	IFORET96 IFORET97 IFORET98
	4.5	IFORET99 IFORET100 IFORET101
	4.6	IFORET102 IFORET103 IFORET104
	4.7	IFORET105 IFORET106 IFORET107
	4.8	IFORET108 IFORET109 IFORET110
	4.9	IFORET111 IFORET112 IFORET113
	5.0	IFORET114 IFORET115 IFORET116
	5.1	IFORET117 IFORET118 IFORET119
	5.2	IFORET120 IFORET121 IFORET122
	5.3	IFORET123 IFORET124 IFORET125
	5.4	IFORET126 IFORET127 IFORET128
	5.5	IFORET129 IFORET130 IFORET131
	5.6	IFORET132 IFORET133 IFORET134
	5.7	IFORET135 IFORET136 IFORET137
	5.8	IFORET138 IFORET139 IFORET140
	5.9	IFORET141 IFORET142 IFORET143
	6.0	IFORET144 IFORET145 IFORET146
	6.1	IFORET147 IFORET148 IFORET149
	6.2	IFORET150 IFORET151 IFORET152
	6.3	IFORET153 IFORET154 IFORET155
	6.4	IFORET156 IFORET157 IFORET158
	6.5	IFORET159 IFORET160 IFORET161
	6.6	IFORET162 IFORET163 IFORET164
	6.7	IFORET165 IFORET166 IFORET167
	6.8	IFORET168 IFORET169 IFORET170
	6.9	IFORET171 IFORET172 IFORET173
	7.0	IFORET174 IFORET175 IFORET176
	7.1	IFORET177 IFORET178 IFORET179
	7.2	IFORET180 IFORET181 IFORET182
	7.3	IFORET183 IFORET184 IFORET185
	7.4	IFORET186 IFORET187 IFORET188
	7.5	IFORET189 IFORET190 IFORET191
	7.6	IFORET192 IFORET193 IFORET194
	7.7	IFORET195 IFORET196 IFORET197
	7.8	IFORET198 IFORET199 IFORET200
	7.9	IFORET201 IFORET202 IFORET203
	8.0	IFORET204 IFORET205 IFORET206
	8.1	IFORET207 IFORET208 IFORET209
	8.2	IFORET210 IFORET211 IFORET212
	8.3	IFORET213 IFORET214 IFORET215
	8.4	IFORET216 IFORET217 IFORET218
	8.5	IFORET219 IFORET220 IFORET221
	8.6	IFORET222 IFORET223 IFORET224
	8.7	IFORET225 IFORET226 IFORET227
	8.8	IFORET228 IFORET229 IFORET230
	8.9	IFORET231 IFORET232 IFORET233
	9.0	IFORET234 IFORET235 IFORET236
	9.1	IFORET237 IFORET238 IFORET239
	9.2	IFORET240 IFORET241 IFORET242
	9.3	IFORET243 IFORET244 IFORET245
	9.4	IFORET246 IFORET247 IFORET248
	9.5	IFORET249 IFORET250 IFORET251
	9.6	IFORET252 IFORET253 IFORET254
	9.7	IFORET255 IFORET256 IFORET257
	9.8	IFORET258 IFORET259 IFORET260
	9.9	IFORET261 IFORET262 IFORET263
	10.0	IFORET264 IFORET265 IFORET266
	10.1	IFORET267 IFORET268 IFORET269
	10.2	IFORET270 IFORET271 IFORET272
	10.3	IFORET273 IFORET274 IFORET275
	10.4	IFORET276 IFORET277 IFORET278
	10.5	IFORET279 IFORET280 IFORET281
	10.6	IFORET282 IFORET283 IFORET284
	10.7	IFORET285 IFORET286 IFORET287
	10.8	IFORET288 IFORET289 IFORET290
	10.9	IFORET291 IFORET292 IFORET293
	11.0	IFORET294 IFORET295 IFORET296
	11.1	IFORET297 IFORET298 IFORET299
	11.2	IFORET300 IFORET301 IFORET302

**ΔΙΑΜΟΡΦΩΣΕΙΣ ΣΤΗΝ ΠΕΡΙΟΧΗ ΤΟΥ ΑΡΧΑΙΟΛΟΓΙΚΟΥ ΧΩΡΟΥ - ΚΤΗΡΙΟ ΥΠΟΣΤΗΡΞΗΣ**

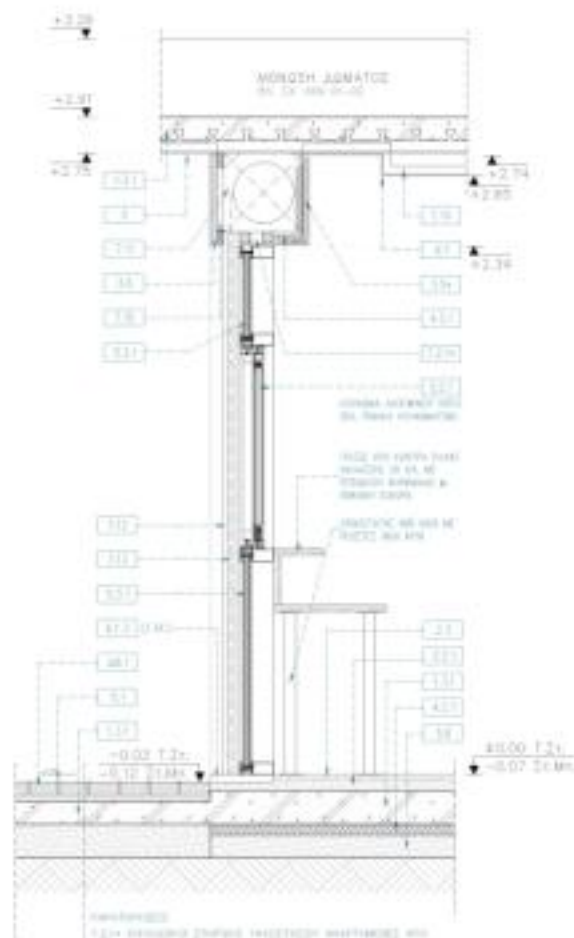
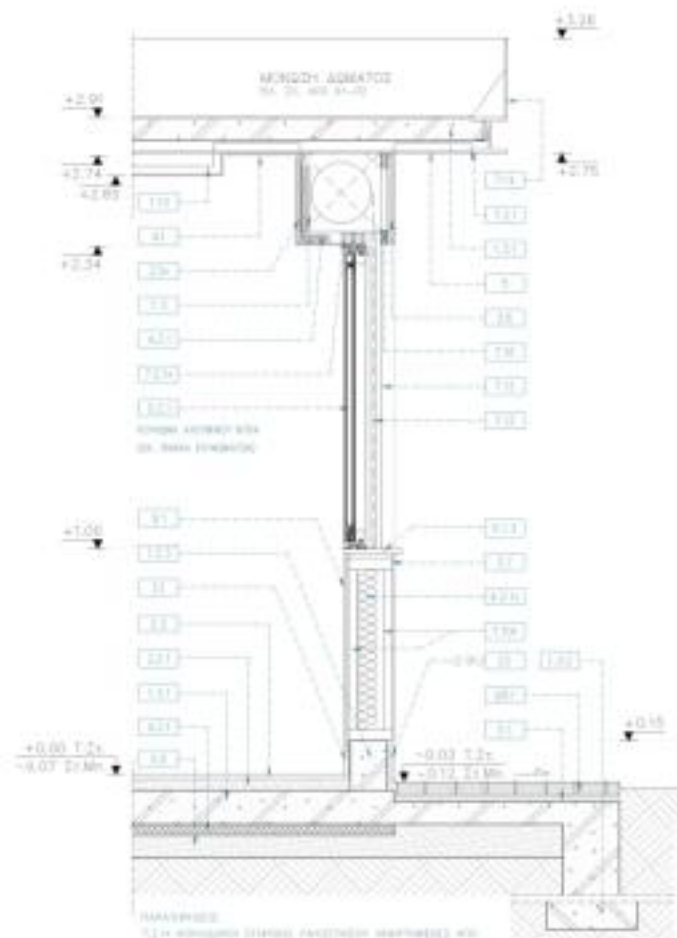
**TOMH 8**

TOMH 9

[illegible]

ΣΩΜΑΤΕΙΟ ΔΙΑΖΩΜΑ

ΑΡΧΑΙΟΛΟΓΙΚΟ ΠΑΡΚΟ ΟΡΚΟΜΕΝΟΥ ΒΟΔΙΤΣ  
(ΑΡΧΑΙΟ ΘΕΑΤΡΟ, ΘΟΔΙΟΣ ΤΑΦΟΣ ΜΗΝΥΟΥ,  
ΝΑΟΣ ΠΑΝΑΓΙΑΣ ΣΚΡΙΠΟΥΣ)

ΛΕΠΤΟΜΕΡΕΙΣ ΚΕΛΥΦΟΥΣ  
ΔΕ. 20TK 05  
12[illegible]



**ΚΑΤΑΣΚΕΥΑΣΤΙΚΕΣ ΛΕΠΤΟΜΕΡΕΙΕΣ ΑΡΧΑΙΟΛΟΓΙΚΟΥ ΠΑΡΚΟΥ  
(ΕΠΙΛΟΓΗ)**

## ΔΑΠΕΔΟΣ ΤΡΩΣΕΙΣ-ΟΡΙΟΘΕΤΗΣΕΙΣ ΕΠΙΦΑΝΕΙΩΝ

[illegible]

ΕΠΙΧΕΙΡΗΣΙΑ	ΣΩΜΑΤΕΙΟ ΔΙΑΖΩΜΑ	ΑΡΧΑΙΟΛΟΓΙΚΟ ΠΑΡΚΟ ΟΡΧΟΜΕΝΟΥ ΒΟΚΛΙΑΣ (ΑΡΧΑΙΟ ΘΕΑΤΡΟ, ΘΟΛΩΤΟΣ ΤΑΦΟΣ ΜΗΝΟΥΣ, ΝΑΟΣ ΠΑΝΑΓΙΑΣ ΣΚΡΙΠΟΥΣ)	ΑΠ 004
ΠΡΟΤΥΠΟ	ΣΥΝΑΡΜΟΓΗ ΠΕΖΟΠΡΟΜΟΥ- ΔΡΟΜΟΥ ΜΕ ΕΣΟΧΗ / ΚΥΒΑΛΙΘΟΣ - ΚΥΒΑΛΙΘΟΣ		ΕΛΠ 004
ΑΝΤΙΚΕΙΜΕΝΟ	ΑΝΤΙΚΕΙΜΕΝΟ	ΑΝΤΙΚΕΙΜΕΝΟ	ΑΝΤΙΚΕΙΜΕΝΟ
ΑΝΤΙΚΕΙΜΕΝΟ	ΑΝΤΙΚΕΙΜΕΝΟ	ΑΝΤΙΚΕΙΜΕΝΟ	ΑΝΤΙΚΕΙΜΕΝΟ



# ΔΑΠΕΔΟΣ ΤΡΩΞΕΙΣ-ΟΡΙΟΘΕΤΗΣΕΙΣ ΕΠΙΦΑΝΕΙΩΝ

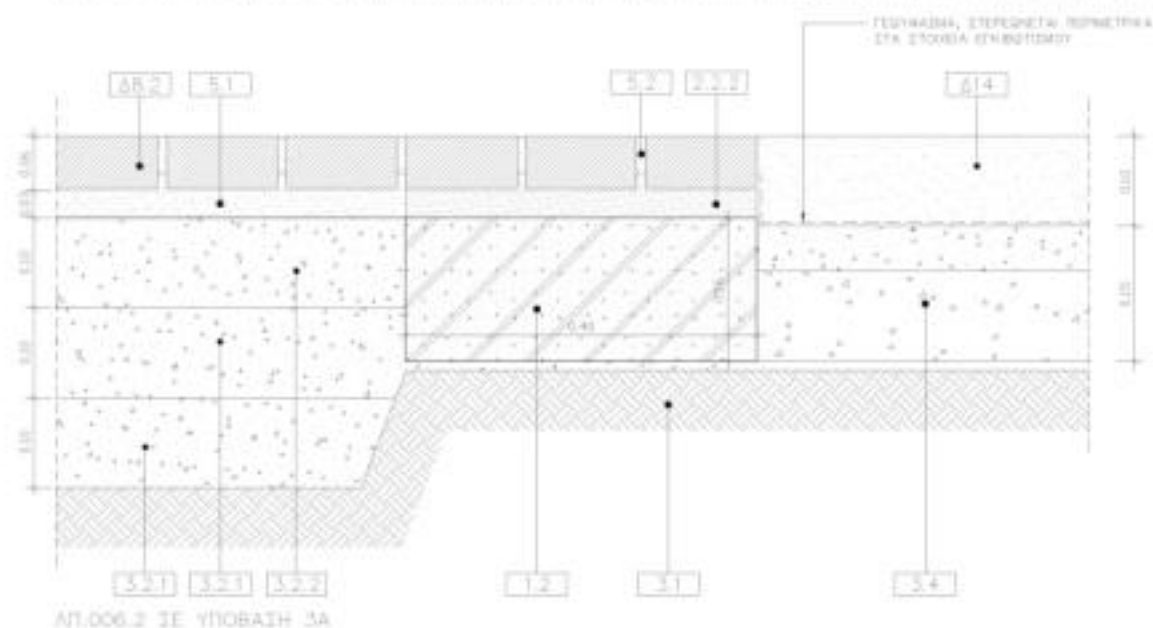
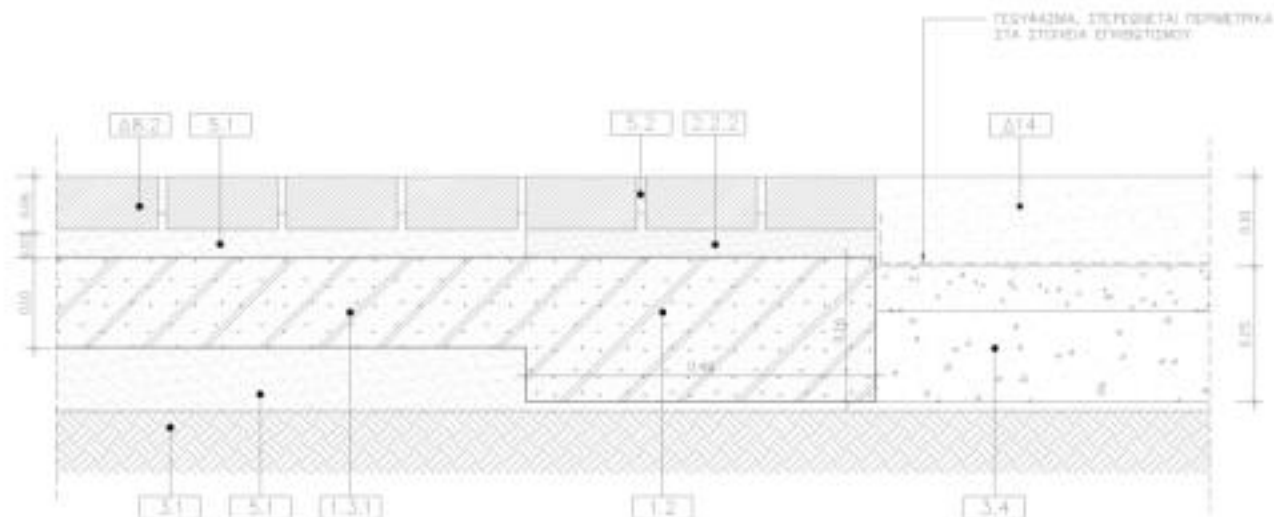

0.01	ΑΡΧΗ ΣΤΑΘΜΟΥ ΚΑΛΩΔΙΟΥ
0.02	ΕΠΙΧΡΩΜΑ ΑΣΦΑΛΤΟΥ (1.000kg/τετράγωνο)
0.03	ΕΠΙΧΡΩΜΑ ΑΣΦΑΛΤΟΥ (1.000kg/τετράγωνο)
0.04	ΕΠΙΧΡΩΜΑ ΑΣΦΑΛΤΟΥ (1.000kg/τετράγωνο)
0.05	ΑΡΧΗ ΣΤΑΘΜΟΥ
0.06	ΤΟΙΧΟΣ ΚΟΝΚΡΕΤΟΥ (1.000kg/τετράγωνο)
0.07	ΤΟΙΧΟΣ ΚΟΝΚΡΕΤΟΥ (1.000kg/τετράγωνο)
0.08	ΕΠΙΧΡΩΜΑ ΑΣΦΑΛΤΟΥ (1.000kg/τετράγωνο)
0.09	ΕΠΙΧΡΩΜΑ ΑΣΦΑΛΤΟΥ (1.000kg/τετράγωνο)
0.10	ΕΠΙΧΡΩΜΑ ΑΣΦΑΛΤΟΥ (1.000kg/τετράγωνο)
0.11	ΕΠΙΧΡΩΜΑ ΑΣΦΑΛΤΟΥ (1.000kg/τετράγωνο)
0.12	ΕΠΙΧΡΩΜΑ ΑΣΦΑΛΤΟΥ (1.000kg/τετράγωνο)
0.13	ΕΠΙΧΡΩΜΑ ΑΣΦΑΛΤΟΥ (1.000kg/τετράγωνο)
0.14	ΕΠΙΧΡΩΜΑ ΑΣΦΑΛΤΟΥ (1.000kg/τετράγωνο)
0.15	ΕΠΙΧΡΩΜΑ ΑΣΦΑΛΤΟΥ (1.000kg/τετράγωνο)
0.16	ΕΠΙΧΡΩΜΑ ΑΣΦΑΛΤΟΥ (1.000kg/τετράγωνο)
0.17	ΕΠΙΧΡΩΜΑ ΑΣΦΑΛΤΟΥ (1.000kg/τετράγωνο)
0.18	ΕΠΙΧΡΩΜΑ ΑΣΦΑΛΤΟΥ (1.000kg/τετράγωνο)
0.19	ΕΠΙΧΡΩΜΑ ΑΣΦΑΛΤΟΥ (1.000kg/τετράγωνο)
0.20	ΕΠΙΧΡΩΜΑ ΑΣΦΑΛΤΟΥ (1.000kg/τετράγωνο)
0.21	ΕΠΙΧΡΩΜΑ ΑΣΦΑΛΤΟΥ (1.000kg/τετράγωνο)
0.22	ΕΠΙΧΡΩΜΑ ΑΣΦΑΛΤΟΥ (1.000kg/τετράγωνο)
0.23	ΕΠΙΧΡΩΜΑ ΑΣΦΑΛΤΟΥ (1.000kg/τετράγωνο)
0.24	ΕΠΙΧΡΩΜΑ ΑΣΦΑΛΤΟΥ (1.000kg/τετράγωνο)
0.25	ΕΠΙΧΡΩΜΑ ΑΣΦΑΛΤΟΥ (1.000kg/τετράγωνο)
0.26	ΕΠΙΧΡΩΜΑ ΑΣΦΑΛΤΟΥ (1.000kg/τετράγωνο)
0.27	ΕΠΙΧΡΩΜΑ ΑΣΦΑΛΤΟΥ (1.000kg/τετράγωνο)
0.28	ΕΠΙΧΡΩΜΑ ΑΣΦΑΛΤΟΥ (1.000kg/τετράγωνο)
0.29	ΕΠΙΧΡΩΜΑ ΑΣΦΑΛΤΟΥ (1.000kg/τετράγωνο)
0.30	ΕΠΙΧΡΩΜΑ ΑΣΦΑΛΤΟΥ (1.000kg/τετράγωνο)
0.31	ΕΠΙΧΡΩΜΑ ΑΣΦΑΛΤΟΥ (1.000kg/τετράγωνο)
0.32	ΕΠΙΧΡΩΜΑ ΑΣΦΑΛΤΟΥ (1.000kg/τετράγωνο)
0.33	ΕΠΙΧΡΩΜΑ ΑΣΦΑΛΤΟΥ (1.000kg/τετράγωνο)
0.34	ΕΠΙΧΡΩΜΑ ΑΣΦΑΛΤΟΥ (1.000kg/τετράγωνο)
0.35	ΕΠΙΧΡΩΜΑ ΑΣΦΑΛΤΟΥ (1.000kg/τετράγωνο)
0.36	ΕΠΙΧΡΩΜΑ ΑΣΦΑΛΤΟΥ (1.000kg/τετράγωνο)
0.37	ΕΠΙΧΡΩΜΑ ΑΣΦΑΛΤΟΥ (1.000kg/τετράγωνο)
0.38	ΕΠΙΧΡΩΜΑ ΑΣΦΑΛΤΟΥ (1.000kg/τετράγωνο)
0.39	ΕΠΙΧΡΩΜΑ ΑΣΦΑΛΤΟΥ (1.000kg/τετράγωνο)
0.40	ΕΠΙΧΡΩΜΑ ΑΣΦΑΛΤΟΥ (1.000kg/τετράγωνο)
0.41	ΕΠΙΧΡΩΜΑ ΑΣΦΑΛΤΟΥ (1.000kg/τετράγωνο)
0.42	ΕΠΙΧΡΩΜΑ ΑΣΦΑΛΤΟΥ (1.000kg/τετράγωνο)
0.43	ΕΠΙΧΡΩΜΑ ΑΣΦΑΛΤΟΥ (1.000kg/τετράγωνο)
0.44	ΕΠΙΧΡΩΜΑ ΑΣΦΑΛΤΟΥ (1.000kg/τετράγωνο)
0.45	ΕΠΙΧΡΩΜΑ ΑΣΦΑΛΤΟΥ (1.000kg/τετράγωνο)
0.46	ΕΠΙΧΡΩΜΑ ΑΣΦΑΛΤΟΥ (1.000kg/τετράγωνο)
0.47	ΕΠΙΧΡΩΜΑ ΑΣΦΑΛΤΟΥ (1.000kg/τετράγωνο)
0.48	ΕΠΙΧΡΩΜΑ ΑΣΦΑΛΤΟΥ (1.000kg/τετράγωνο)
0.49	ΕΠΙΧΡΩΜΑ ΑΣΦΑΛΤΟΥ (1.000kg/τετράγωνο)
0.50	ΕΠΙΧΡΩΜΑ ΑΣΦΑΛΤΟΥ (1.000kg/τετράγωνο)

ΣΧΗΜΑΤΕΙΟ ΔΙΑΣΤΑΣΕΩΝ	
ΑΡΧΙΤΕΚΤΟΝΙΚΟ ΠΛΑΝΟ ΟΡΘΟΓΩΝΙΟΥ ΒΟΛΩΤΕΣ (ΑΡΧΑΙΟ) ΒΕΛΤΡΟ, ΘΕΛΩΤΟΣ ΤΑΓΟΣ ΜΗΝΟΥ, ΝΑΟΣ ΠΑΝΑΓΙΑΣ ΣΚΡΙΠΟΥΣ	
ΣΥΝΑΡΜΟΓΗ ΑΙΘΟΥΣΑΣ ΤΡΩΞΕΙΣ ΑΠΟ ΤΕΧΝΗΤΟ ΚΥΒΟΛΑΙΟ ΜΕ ΜΑΛΑΚΗ ΒΑΘΗ ΕΠΙΦΑΝΕΙΑ	
ΑΠ.006	1.5
ΑΡΧΙΤΕΚΤΟΝΙΚΟ ΠΛΑΝΟ ΟΡΘΟΓΩΝΙΟΥ ΒΟΛΩΤΕΣ (ΑΡΧΑΙΟ) ΒΕΛΤΡΟ, ΘΕΛΩΤΟΣ ΤΑΓΟΣ ΜΗΝΟΥ, ΝΑΟΣ ΠΑΝΑΓΙΑΣ ΣΚΡΙΠΟΥΣ	ΣΧΗΜΑΤΕΙΟ ΔΙΑΣΤΑΣΕΩΝ
ΑΡΧΙΤΕΚΤΟΝΙΚΟ ΠΛΑΝΟ ΟΡΘΟΓΩΝΙΟΥ ΒΟΛΩΤΕΣ (ΑΡΧΑΙΟ) ΒΕΛΤΡΟ, ΘΕΛΩΤΟΣ ΤΑΓΟΣ ΜΗΝΟΥ, ΝΑΟΣ ΠΑΝΑΓΙΑΣ ΣΚΡΙΠΟΥΣ	ΑΡΧΙΤΕΚΤΟΝΙΚΟ ΠΛΑΝΟ ΟΡΘΟΓΩΝΙΟΥ ΒΟΛΩΤΕΣ (ΑΡΧΑΙΟ) ΒΕΛΤΡΟ, ΘΕΛΩΤΟΣ ΤΑΓΟΣ ΜΗΝΟΥ, ΝΑΟΣ ΠΑΝΑΓΙΑΣ ΣΚΡΙΠΟΥΣ



# ΔΑΠΕΔΟΣ ΤΡΩΞΕΙΣ-ΟΡΙΟΘΕΤΗΣΕΙΣ ΕΠΙΦΑΝΕΙΩΝ

ΣΗΜΕΙΩΣΗ: ΣΤΗΝ ΠΕΡΙΤΤΩΣΗ ΛΙΘΟΣΤΡΩΤΟΥ ΜΕ ΤΕΧΝΗΤΟΥΣ ΚΥΒΟΛΙΘΟΥΣ ΔΕΝ ΥΦΙΣΤΑΤΑΙ ΑΡΜΟΣ ΜΕΤΑΞΥ ΤΟΥΣ

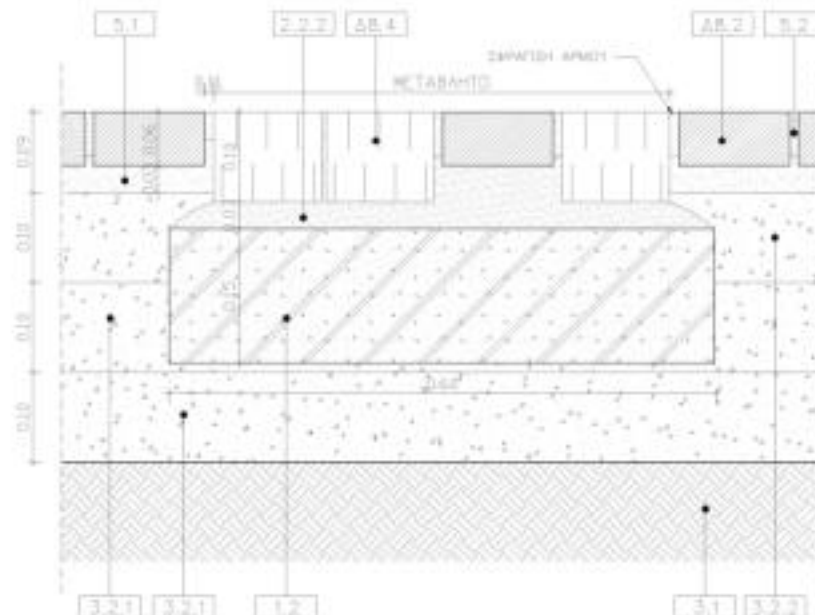

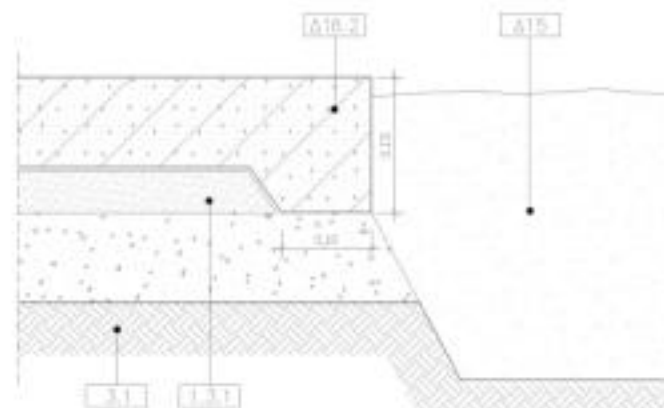
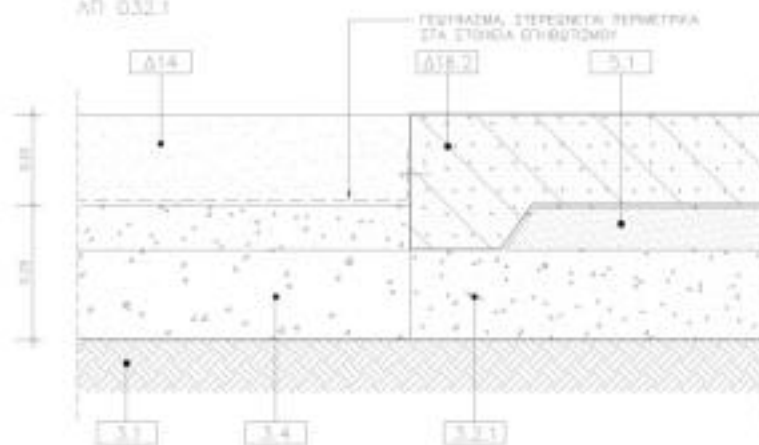
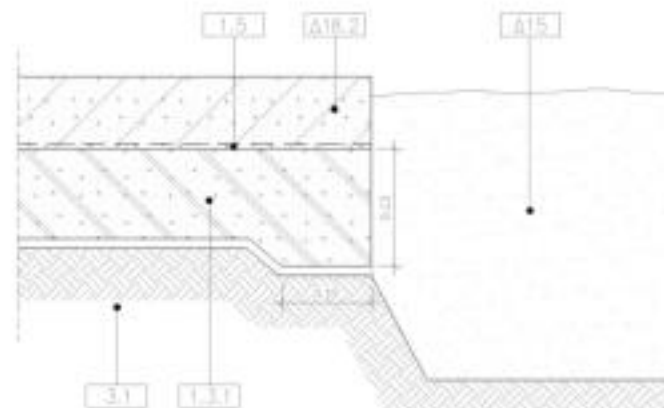
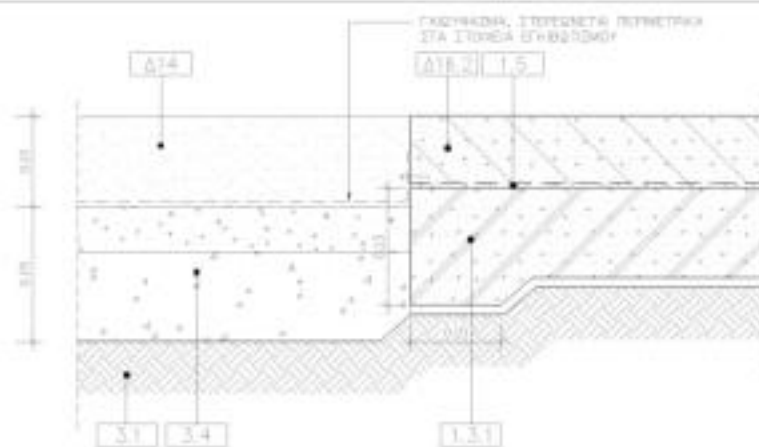

## ΔΑΠΕΔΟΣ ΤΡΩΣΕΙΣ-ΟΡΙΟΘΕΤΗΣΕΙΣ ΕΠΙΦΑΝΕΙΩΝ

[illegible]

ΕΠΙΧΕΙΡΗΣΙΑ	ΣΤΡΑΤΕΙΟ ΔΙΑΣΩΜΑ
ΑΡΧΑΙΟΛΟΓΙΚΟ ΠΑΡΚΟ ΟΡΧΟΜΕΝΟΥ ΒΟΚΛΙΑΣ (ΑΡΧΑΙΟ ΒΕΑΤΡΟ, ΘΟΛΩΤΟΣ ΤΑΦΟΣ ΜΗΝΟΥ, ΜΟΣΕ ΠΑΝΑΓΙΩΤΗΣ ΣΚΡΙΠΟΥ)	
ΕΥΝΑΡΜΟΦΗ ΒΑΤΩΝ ΕΠΙΘ. ΓΑΡΜΠΛΟΔΕΜΑΤΟΣ ΚΑΙ "ΜΑΛΛΑΚΟΙ" ΕΠΙΦΑΝΕΙΩΝ	ΛΠ 032 Σελ. 14
ΗΜΕΡΑ ΕΚΔΟΣΗΣ ΤΗΣ ΕΠΙΣΤΕΥΣΗΣ: 2008-11-20 ΟΡΕΟΝ: 1 ΟΡΕΟΝ: 1 ΟΡΕΟΝ: 1	ΕΛΛΗΝΙΚΗ ΔΗΜΟΚΡΑΤΙΑ







## ΔΑΠΕΔΟΣ ΤΡΩΣΕΙΣ-ΟΡΙΟΘΕΤΗΣΕΙΣ ΕΠΙΦΑΝΕΙΩΝ

\*ΣΗΜΕΙΩΣΗ ΔΕ 1: ΑΣΒΕΣΤΟΛΙΘΙΚΕΣ ΠΛΑΚΕΣ ΤΗΝΟΥ ΦΥΣΙΚΗΣ ΑΔΡΗΣ ΕΠΙΦΑΝΕΙΑΣ

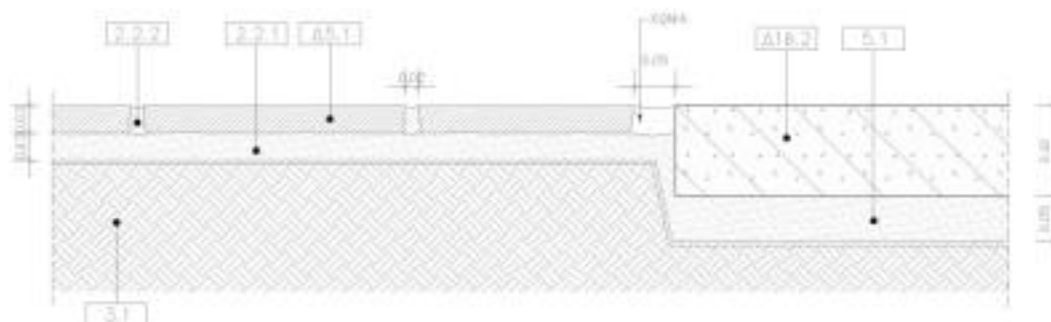
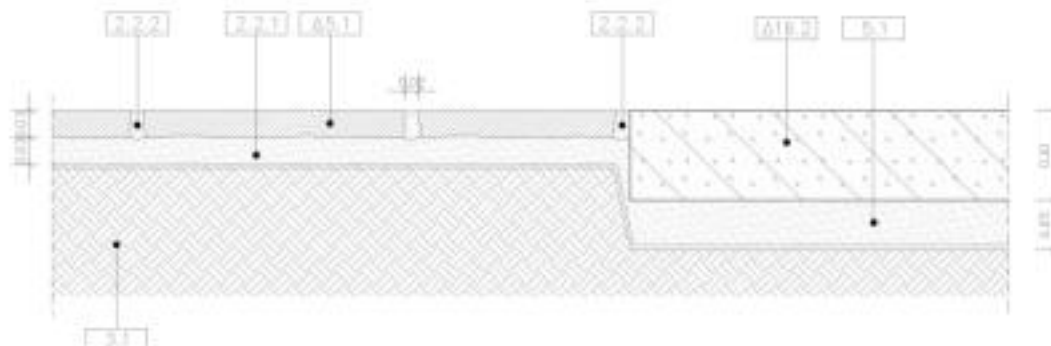
[illegible]

➤ ΣΟΜΑΤΕΙΟ ΔΙΑΖΩΜΑ

ΑΡΧΑΙΟΛΟΓΙΚΟ ΠΑΡΚΟ ΟΡΧΟΜΕΝΟΥ ΒΟΙΩΤΙΑΣ  
(ΑΡΧΑΙΟ-ΘΕΑΤΡΟ, ΘΟΛΩΤΟΣ ΤΑΦΟΣ ΜΗΝΥΟΥ,  
ΜΑΡΤΕ ΠΑΝΑΓΙΑΣ ΣΚΡΙΠΟΥΣ)

ΣΥΝΑΡΜΟΓΗ ΠΛΑΚΟΣΤΡΩΤΟΥ -  
ΕΠΙΘΑΝΕΙΑΣ  
ΓΑΡΜΠΙΔΟΜΕΝΑΤΟΣ

ЛП 062

1. Name of the person	2. Address	3. Telephone
4. Date of birth	5. Date of death	6. Date of burial
7. Date of marriage	8. Date of divorce	9. Date of remarriage
10. Date of death of spouse	11. Date of death of child	12. Date of death of grandchild
13. Date of death of grandchild	14. Date of death of grandchild	15. Date of death of grandchild

## ΔΑΠΕΔΟΣ ΤΡΩΣΕΙΣ-ΟΡΙΟΘΕΤΗΣΕΙΣ ΕΠΙΦΑΝΕΙΩΝ

\*ΣΗΜΕΙΩΣΗ: Η ΛΙΘΟΔΟΜΗ ΚΑΤΑΣΚΕΥΑΖΕΤΑΙ ΜΕ ΛΙΘΟΥΣ ΤΩΝ ΚΑΘΑΡΟΥΜΕΝΩΝ ΤΟΥΧΩΝ ΣΤΗΝ ΠΕΡΙΟΧΗ ΤΟΥ ΝΑΟΥ ΚΑΙ ΤΟΥ ΑΡΧΑΙΟΛΟΓΙΚΟΥ ΧΩΡΟΥ

- [illegible]

— ΣΩΜΑΤΕΙΟ ΔΙΑΖΩΜΑ

ΑΡΧΑΙΟΛΟΓΙΚΟ ΠΑΡΚΟ ΟΡΚΟΜΕΝΟΥ ΒΟΚΙΤΙΑΣ  
(ΑΡΧΑΙΟ ΘΕΑΤΡΟ, ΘΟΛΩΤΟΣ ΤΑΦΟΣ ΜΗΝΟΥ,  
ΝΑΟΣ ΠΑΝΑΓΙΑΣ ΣΚΡΙΠΟΥΣ)

ΣΥΝΑΡΜΟΓΗ ΠΛΑΚΟΕΣΤΡΟΤΟ -  
ΠΛΑΚΟΕΣΤΡΟΤΟ ΣΕ  
ΑΝΙΣΟΣΤΑΡΜΙΑ

ЛП 065

ADD: 1

[illegible]





## ΔΑΠΕΔΟΣ ΤΡΩΣΕΙΣ-ΟΡΙΟΘΕΤΗΣΕΙΣ ΕΠΙΦΑΝΕΙΩΝ

[illegible]

→ ΣΩΜΑΤΕΙΟ ΔΙΑΣΩΜΑ

ΑΡΧΑΙΟΛΟΓΙΚΟ ΠΑΡΚΟ ΟΡΧΟΜΕΝΟΥ ΒΟΙΩΤΙΑΣ  
(ΑΡΧΑΙΟ ΘΕΑΤΡΟ, ΘΟΛΩΤΟΣ ΤΑΦΟΣ ΜΗΝΥΟΥ,  
ΝΑΟΣ ΠΑΝΑΓΙΑΣ ΣΚΡΙΠΟΥΣ)

ΔΑΠΕΔΟΣΤΡΟΣΕΙΣ  
ΤΥΠΙΚΗ ΔΙΑΤΟΜΗ  
ΠΕΡΙΜΕΤΡΟΥ

Итого за 2010 год	100,0	100,0
-------------------	-------	-------

[illegible]

ΑΡΧΑΙΟΛΟΓΙΚΟ ΠΑΡΚΟ ΟΡΧΟΜΕΝΟΥ ΒΟΚΙΤΣ  
(ΑΡΧΑΙΟ ΘΕΑΤΡΟ, ΘΟΛΩΤΟΣ ΤΑΦΟΣ ΜΗΝΟΥ,  
ΝΑΟΣ ΠΑΝΑΓΙΑΣ ΣΚΡΙΠΟΥΣ)

ΔΑΠΕΔΟΣΤΡΟΣΕΙΣ  
ΟΔΟΣ ΙΑΞΩΝΟΣ (ΠΕΛΟΠΟΝΝΟΣ)  
ΚΑΤΩΦΗ-ΤΟΜΗ

1. <b>Имя и фамилия</b>	2. <b>Пол</b>	3. <b>Дата рождения</b>
4. <b>Адрес</b>	5. <b>Телефон</b>	6. <b>Электронная почта</b>
7. <b>Подпись</b>	8. <b>Подпись</b>	9. <b>Подпись</b>

## ΔΑΠΕΔΟΣ ΤΡΩΣΕΙΣ-ΟΡΙΟΘΕΤΗΣΕΙΣ ΕΠΙΦΑΝΕΙΩΝ

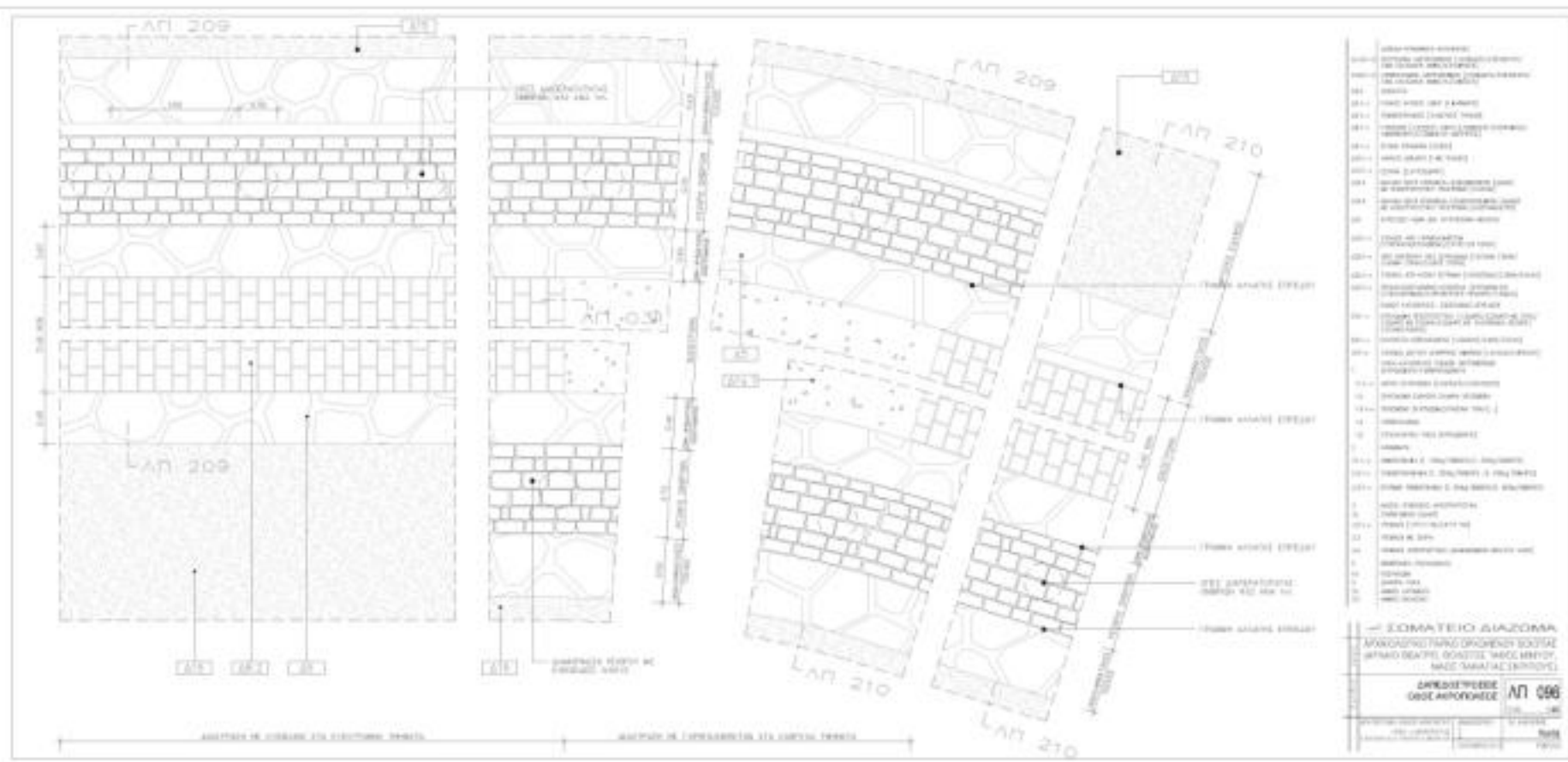



# ΚΑΙΜΑΚΕΣ-ΑΝΑΒΑΘΜΟΙ-ΤΟΙΧΕΙΑ-ΠΕΖΟΥΛΙΑ

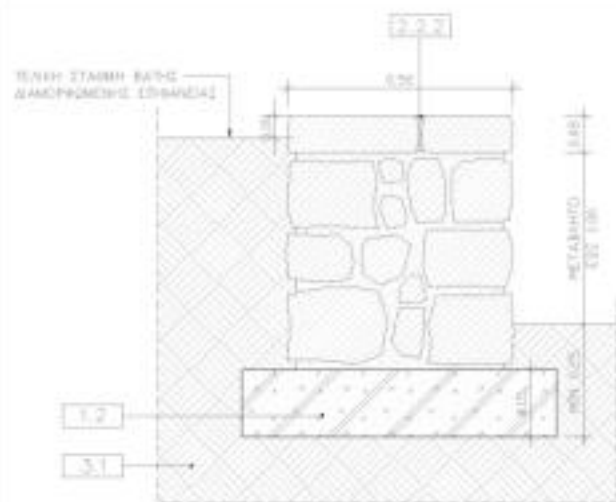

ΑΝΑΛΗΜΜΑΤΙΚΟΣ ΤΟΙΧΟΣ ΒΑΘΗΣ ΕΠΙΦΑΝΕΙΑΣ, ΕΠΙΣΤΕΓΗ: 1.ΕΠΙΜΕΛΗΜΕΝΗ ΠΕΤΡΑ 2.ΓΑΡΜΠΛΟΜΠΕΤΟΝ

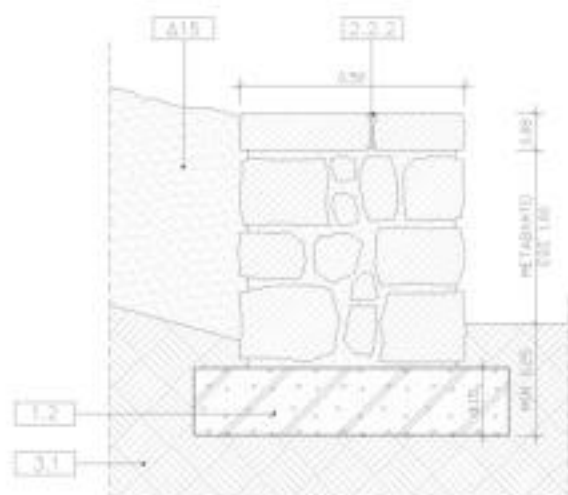
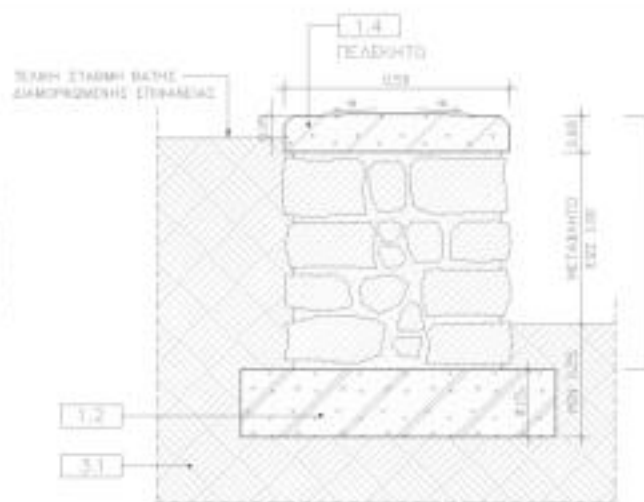

ΑΝΑΛΗΜΜΑΤΙΚΟΣ ΤΟΙΧΟΣ ΧΩΜΑΤΙΝΟΥ ΠΡΑΝΟΥΣ, ΕΠΙΣΤΕΓΗ: 1.ΕΠΙΜΕΛΗΜΕΝΗ ΠΕΤΡΑ 2.ΓΑΡΜΠΛΟΜΠΕΤΟΝ

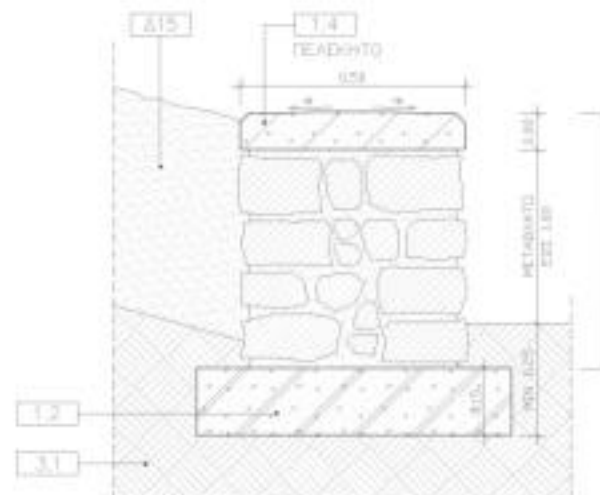

1	ΑΝΑΛΗΜΜΑΤΙΚΟΣ ΤΟΙΧΟΣ
2	ΑΝΑΛΗΜΜΑΤΙΚΟΣ ΤΟΙΧΟΣ
3	ΑΝΑΛΗΜΜΑΤΙΚΟΣ ΤΟΙΧΟΣ
4	ΑΝΑΛΗΜΜΑΤΙΚΟΣ ΤΟΙΧΟΣ
5	ΑΝΑΛΗΜΜΑΤΙΚΟΣ ΤΟΙΧΟΣ
6	ΑΝΑΛΗΜΜΑΤΙΚΟΣ ΤΟΙΧΟΣ
7	ΑΝΑΛΗΜΜΑΤΙΚΟΣ ΤΟΙΧΟΣ
8	ΑΝΑΛΗΜΜΑΤΙΚΟΣ ΤΟΙΧΟΣ
9	ΑΝΑΛΗΜΜΑΤΙΚΟΣ ΤΟΙΧΟΣ
10	ΑΝΑΛΗΜΜΑΤΙΚΟΣ ΤΟΙΧΟΣ
11	ΑΝΑΛΗΜΜΑΤΙΚΟΣ ΤΟΙΧΟΣ
12	ΑΝΑΛΗΜΜΑΤΙΚΟΣ ΤΟΙΧΟΣ
13	ΑΝΑΛΗΜΜΑΤΙΚΟΣ ΤΟΙΧΟΣ
14	ΑΝΑΛΗΜΜΑΤΙΚΟΣ ΤΟΙΧΟΣ
15	ΑΝΑΛΗΜΜΑΤΙΚΟΣ ΤΟΙΧΟΣ
16	ΑΝΑΛΗΜΜΑΤΙΚΟΣ ΤΟΙΧΟΣ
17	ΑΝΑΛΗΜΜΑΤΙΚΟΣ ΤΟΙΧΟΣ
18	ΑΝΑΛΗΜΜΑΤΙΚΟΣ ΤΟΙΧΟΣ
19	ΑΝΑΛΗΜΜΑΤΙΚΟΣ ΤΟΙΧΟΣ
20	ΑΝΑΛΗΜΜΑΤΙΚΟΣ ΤΟΙΧΟΣ
21	ΑΝΑΛΗΜΜΑΤΙΚΟΣ ΤΟΙΧΟΣ
22	ΑΝΑΛΗΜΜΑΤΙΚΟΣ ΤΟΙΧΟΣ
23	ΑΝΑΛΗΜΜΑΤΙΚΟΣ ΤΟΙΧΟΣ
24	ΑΝΑΛΗΜΜΑΤΙΚΟΣ ΤΟΙΧΟΣ
25	ΑΝΑΛΗΜΜΑΤΙΚΟΣ ΤΟΙΧΟΣ
26	ΑΝΑΛΗΜΜΑΤΙΚΟΣ ΤΟΙΧΟΣ
27	ΑΝΑΛΗΜΜΑΤΙΚΟΣ ΤΟΙΧΟΣ
28	ΑΝΑΛΗΜΜΑΤΙΚΟΣ ΤΟΙΧΟΣ
29	ΑΝΑΛΗΜΜΑΤΙΚΟΣ ΤΟΙΧΟΣ
30	ΑΝΑΛΗΜΜΑΤΙΚΟΣ ΤΟΙΧΟΣ
31	ΑΝΑΛΗΜΜΑΤΙΚΟΣ ΤΟΙΧΟΣ
32	ΑΝΑΛΗΜΜΑΤΙΚΟΣ ΤΟΙΧΟΣ
33	ΑΝΑΛΗΜΜΑΤΙΚΟΣ ΤΟΙΧΟΣ
34	ΑΝΑΛΗΜΜΑΤΙΚΟΣ ΤΟΙΧΟΣ
35	ΑΝΑΛΗΜΜΑΤΙΚΟΣ ΤΟΙΧΟΣ
36	ΑΝΑΛΗΜΜΑΤΙΚΟΣ ΤΟΙΧΟΣ
37	ΑΝΑΛΗΜΜΑΤΙΚΟΣ ΤΟΙΧΟΣ
38	ΑΝΑΛΗΜΜΑΤΙΚΟΣ ΤΟΙΧΟΣ
39	ΑΝΑΛΗΜΜΑΤΙΚΟΣ ΤΟΙΧΟΣ
40	ΑΝΑΛΗΜΜΑΤΙΚΟΣ ΤΟΙΧΟΣ
41	ΑΝΑΛΗΜΜΑΤΙΚΟΣ ΤΟΙΧΟΣ
42	ΑΝΑΛΗΜΜΑΤΙΚΟΣ ΤΟΙΧΟΣ
43	ΑΝΑΛΗΜΜΑΤΙΚΟΣ ΤΟΙΧΟΣ
44	ΑΝΑΛΗΜΜΑΤΙΚΟΣ ΤΟΙΧΟΣ
45	ΑΝΑΛΗΜΜΑΤΙΚΟΣ ΤΟΙΧΟΣ
46	ΑΝΑΛΗΜΜΑΤΙΚΟΣ ΤΟΙΧΟΣ
47	ΑΝΑΛΗΜΜΑΤΙΚΟΣ ΤΟΙΧΟΣ
48	ΑΝΑΛΗΜΜΑΤΙΚΟΣ ΤΟΙΧΟΣ
49	ΑΝΑΛΗΜΜΑΤΙΚΟΣ ΤΟΙΧΟΣ
50	ΑΝΑΛΗΜΜΑΤΙΚΟΣ ΤΟΙΧΟΣ

ΣΩΜΑΤΕΙΟ ΔΙΑΧΩΜΑ  
ΑΡΧΑΙΟΛΟΓΙΚΟ ΠΑΡΚΟ ΟΡΧΟΜΕΝΟΥ ΒΟΔΙΤΣ  
(ΑΡΧΑΙΟ ΒΕΑΤΡΟ, ΘΕΑΤΡΟΣ ΤΑΓΟΣ ΜΗΝΟΥ,  
ΝΑΟΣ ΠΑΝΑΓΙΑΣ ΣΚΡΙΠΟΥΣ)

ΑΝΑΛΗΜΜΑΤΙΚΟΙ ΤΟΙΧΟΙ	ΑΠ 201
ΕΣΚ	1/20
ΑΡΧΑΙΟΛΟΓΙΚΟ ΠΑΡΚΟ ΟΡΧΟΜΕΝΟΥ ΒΟΔΙΤΣ (ΑΡΧΑΙΟ ΒΕΑΤΡΟ, ΘΕΑΤΡΟΣ ΤΑΓΟΣ ΜΗΝΟΥ, ΝΑΟΣ ΠΑΝΑΓΙΑΣ ΣΚΡΙΠΟΥΣ)	ΑΡΧΑΙΟΛΟΓΙΚΟ ΠΑΡΚΟ ΟΡΧΟΜΕΝΟΥ ΒΟΔΙΤΣ (ΑΡΧΑΙΟ ΒΕΑΤΡΟ, ΘΕΑΤΡΟΣ ΤΑΓΟΣ ΜΗΝΟΥ, ΝΑΟΣ ΠΑΝΑΓΙΑΣ ΣΚΡΙΠΟΥΣ)

**ΚΛΙΜΑΚΕΣ-ΑΝΑΒΑΘΜΟΙ-ΤΟΙΧΕΙΑ-ΠΕΖΟΥΛΙΑ**

Technical drawing of a brick wall cross-section. The wall is 1.2m high and 0.25m thick. It consists of a top layer of bricks with a 1:1 mortar ratio, followed by several layers of bricks with a 1:3 mortar ratio. The drawing shows the brickwork pattern and the mortar joints.

—DAMPELI UTEI #12 ANA 24. FIA  
CUM ACUTIPATITE TUM DAMPELI

## ZHMERSH

1. ΤΑ ΜΕΤΩΝ ΤΩΝ ΗΘΩΝ ΑΝΑ ΗΣ ΚΑΙ Ο ΤΡΟΠΟΣ ΔΟΜΗΣΗΣ ΚΑΘΟΡΙΖΟΝΤΑΙ ΣΤΗΝ ΤΕΧΝΙΚΗ ΠΕΡΙΓΡΑΦΗ
2. ΑΡΜΟΛΟΓΙΑ ΘΕΩΝ ΣΕ Β' ΒΑΘΗ ΜΕ ΗΜΙΛΕΚΤΟ ΤΙΜΕΝΤΟ ΚΑΙ ΕΠΙΡΩΜΗ ΑΜΜΟ
3. ΣΤΗΝ ΠΛΕΥΡΑ ΤΟΥ ΑΝΑΛΛΗΜΑΤΟΣ ΠΡΟΒΑΙΝΕΤΑΙ ΑΙΘΥΡΙΑ ΑΠΟΣΤΡΑΓΓΙΣΗ
4. ΠΑ ΘΕΙΣ ΣΤΗΘΗΣ ΚΥΚΛΩΜΑΤΩΝ ΒΛ. ΣΧ. 453
5. ΚΡΗΜΝΟΦΟΡΗΤΑΙ ΑΛΟΙ ΤΗΝ ΚΑΡΑΙΕΣΩΝ
6. Ο ΤΟΠΟΣ ΑΝΑΜΕΣΤΑ ΣΤΟΝ ΑΡΧΙΟΛΟΓΙΚΟ ΧΩΡΟ ΚΑΙ ΤΩΝ ΠΕΡΙΟΧΩΝ ΕΙΣ ΠΛΑΤΟΣ 90εκ. ΜΕ ΕΠΙΣΤΗΜΗ ΓΑΜΜΑΤΟΜΕΤΡΕΙΣ

- [illegible]

## ΣΟΜΑΤΕΙΟ ΔΙΑΖΩΜΑ

ΑΡΧΑΙΟΛΟΓΙΚΟ ΠΑΡΚΟ ΟΡΧΟΜΕΝΟΥ ΒΟΙΩΤΙΑΣ  
(ΑΡΧΑΙΟ ΘΕΑΤΡΟ, ΘΟΛΩΤΕΣ ΤΑΦΟΙ ΜΗΝΥΟΥ,  
ΝΑΟΣ ΠΑΝΑΓΙΑΣ ΣΚΡΙΠΟΥΣ)

ΕΞΥΠΟΙ ΑΝΑΛΗΜΜΑΤΙΚΟΙ  
ΤΟΙΧΟ

ЛП 202

11

# ΚΑΙΜΑΚΕΣ-ΑΝΑΒΑΘΜΟΙ-ΤΟΙΧΕΙΑ-ΠΕΖΟΥΛΙΑ

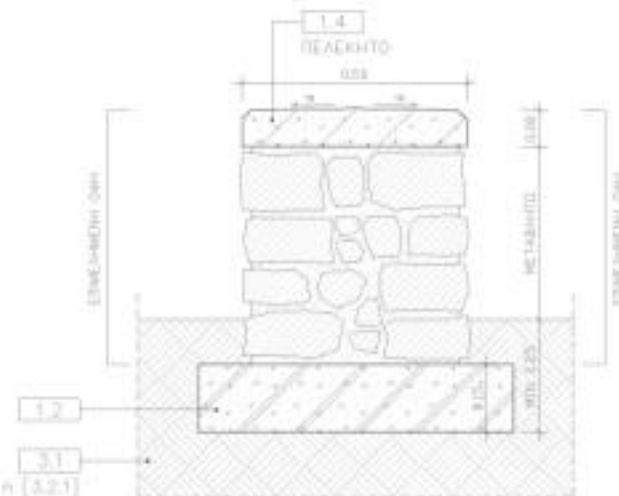
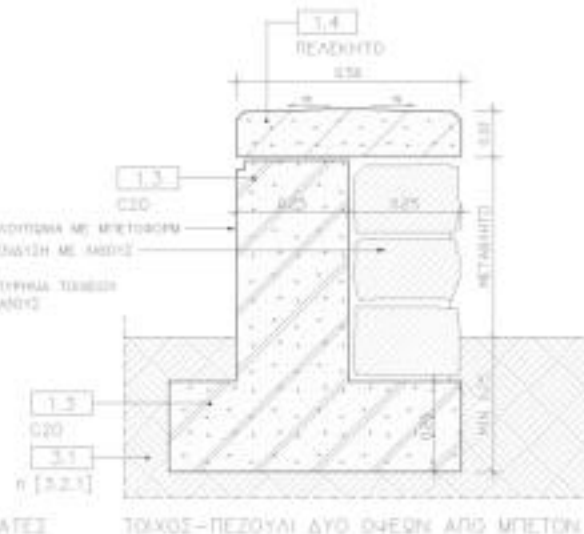

## ΣΗΜΕΙΩΣΗ

1. ΤΑ ΜΕΓΕΘΗ ΤΩΝ ΜΗΘΩΝ ΑΝΑ ΚΩΣ ΚΑΙ Ο ΤΥΠΟΣ ΔΟΜΗΤΟΣ ΚΑΘΟΡΙΖΟΝΤΑΙ ΣΤΗΝ ΤΕΧΝΙΚΗ ΠΕΡΙΓΡΑΦΗ
2. ΑΡΜΟΛΟΓΗΜΑ ΘΑΕΩΝ ΣΕ Β' ΦΑΣΗ ΜΕ ΜΗΛΑΙΟΥΤΟ ΤΟΜΕΝΤΟ ΚΑΙ ΕΠΙΦΩΝΗ ΜΗΜΟ
3. ΣΤΗΝ ΠΛΕΥΡΑ ΤΟΥ ΜΗΛΑΙΜΑΤΟΣ ΠΡΟΒΛΕΠΕΤΑΙ ΑΝΘΡΩΠΙΝΗ ΑΠΟΣΤΡΑΤΙΣΗ
4. ΠΑ ΡΕΣΙΣ ΣΥΜΦΩΝΑ ΜΕΤΑΔΟΜΑΤΩΝ ΒΛ. ΣΚ. 453
5. ΠΡΟΣΒΛΕΠΟΝΤΑΙ ΑΝΩΣ ΤΩΝ ΚΑΡΑΦΕΣΩΝ

1.4	ΠΕΛΕΚΗΤΟ
1.2	ΜΕΤΑΛΗΤΟ
3.1	ΕΠΙΦΑΝΕΙΑ ΜΕ ΜΕΤΟΒΟΡΜΗ
3.2	ΕΠΙΦΑΝΕΙΑ ΜΕ ΑΛΕΣΗ
3.3	ΕΠΙΦΑΝΕΙΑ ΜΕ ΜΕΤΟΒΟΡΜΗ
3.4	ΕΠΙΦΑΝΕΙΑ ΜΕ ΑΛΕΣΗ
3.5	ΕΠΙΦΑΝΕΙΑ ΜΕ ΜΕΤΟΒΟΡΜΗ
3.6	ΕΠΙΦΑΝΕΙΑ ΜΕ ΑΛΕΣΗ
3.7	ΕΠΙΦΑΝΕΙΑ ΜΕ ΜΕΤΟΒΟΡΜΗ
3.8	ΕΠΙΦΑΝΕΙΑ ΜΕ ΑΛΕΣΗ
3.9	ΕΠΙΦΑΝΕΙΑ ΜΕ ΜΕΤΟΒΟΡΜΗ
3.10	ΕΠΙΦΑΝΕΙΑ ΜΕ ΑΛΕΣΗ
3.11	ΕΠΙΦΑΝΕΙΑ ΜΕ ΜΕΤΟΒΟΡΜΗ
3.12	ΕΠΙΦΑΝΕΙΑ ΜΕ ΑΛΕΣΗ
3.13	ΕΠΙΦΑΝΕΙΑ ΜΕ ΜΕΤΟΒΟΡΜΗ
3.14	ΕΠΙΦΑΝΕΙΑ ΜΕ ΑΛΕΣΗ
3.15	ΕΠΙΦΑΝΕΙΑ ΜΕ ΜΕΤΟΒΟΡΜΗ
3.16	ΕΠΙΦΑΝΕΙΑ ΜΕ ΑΛΕΣΗ
3.17	ΕΠΙΦΑΝΕΙΑ ΜΕ ΜΕΤΟΒΟΡΜΗ
3.18	ΕΠΙΦΑΝΕΙΑ ΜΕ ΑΛΕΣΗ
3.19	ΕΠΙΦΑΝΕΙΑ ΜΕ ΜΕΤΟΒΟΡΜΗ
3.20	ΕΠΙΦΑΝΕΙΑ ΜΕ ΑΛΕΣΗ
3.21	ΕΠΙΦΑΝΕΙΑ ΜΕ ΜΕΤΟΒΟΡΜΗ
3.22	ΕΠΙΦΑΝΕΙΑ ΜΕ ΑΛΕΣΗ
3.23	ΕΠΙΦΑΝΕΙΑ ΜΕ ΜΕΤΟΒΟΡΜΗ
3.24	ΕΠΙΦΑΝΕΙΑ ΜΕ ΑΛΕΣΗ
3.25	ΕΠΙΦΑΝΕΙΑ ΜΕ ΜΕΤΟΒΟΡΜΗ
3.26	ΕΠΙΦΑΝΕΙΑ ΜΕ ΑΛΕΣΗ
3.27	ΕΠΙΦΑΝΕΙΑ ΜΕ ΜΕΤΟΒΟΡΜΗ
3.28	ΕΠΙΦΑΝΕΙΑ ΜΕ ΑΛΕΣΗ
3.29	ΕΠΙΦΑΝΕΙΑ ΜΕ ΜΕΤΟΒΟΡΜΗ
3.30	ΕΠΙΦΑΝΕΙΑ ΜΕ ΑΛΕΣΗ
3.31	ΕΠΙΦΑΝΕΙΑ ΜΕ ΜΕΤΟΒΟΡΜΗ
3.32	ΕΠΙΦΑΝΕΙΑ ΜΕ ΑΛΕΣΗ
3.33	ΕΠΙΦΑΝΕΙΑ ΜΕ ΜΕΤΟΒΟΡΜΗ
3.34	ΕΠΙΦΑΝΕΙΑ ΜΕ ΑΛΕΣΗ
3.35	ΕΠΙΦΑΝΕΙΑ ΜΕ ΜΕΤΟΒΟΡΜΗ
3.36	ΕΠΙΦΑΝΕΙΑ ΜΕ ΑΛΕΣΗ
3.37	ΕΠΙΦΑΝΕΙΑ ΜΕ ΜΕΤΟΒΟΡΜΗ
3.38	ΕΠΙΦΑΝΕΙΑ ΜΕ ΑΛΕΣΗ
3.39	ΕΠΙΦΑΝΕΙΑ ΜΕ ΜΕΤΟΒΟΡΜΗ
3.40	ΕΠΙΦΑΝΕΙΑ ΜΕ ΑΛΕΣΗ
3.41	ΕΠΙΦΑΝΕΙΑ ΜΕ ΜΕΤΟΒΟΡΜΗ
3.42	ΕΠΙΦΑΝΕΙΑ ΜΕ ΑΛΕΣΗ
3.43	ΕΠΙΦΑΝΕΙΑ ΜΕ ΜΕΤΟΒΟΡΜΗ
3.44	ΕΠΙΦΑΝΕΙΑ ΜΕ ΑΛΕΣΗ
3.45	ΕΠΙΦΑΝΕΙΑ ΜΕ ΜΕΤΟΒΟΡΜΗ
3.46	ΕΠΙΦΑΝΕΙΑ ΜΕ ΑΛΕΣΗ
3.47	ΕΠΙΦΑΝΕΙΑ ΜΕ ΜΕΤΟΒΟΡΜΗ
3.48	ΕΠΙΦΑΝΕΙΑ ΜΕ ΑΛΕΣΗ
3.49	ΕΠΙΦΑΝΕΙΑ ΜΕ ΜΕΤΟΒΟΡΜΗ
3.50	ΕΠΙΦΑΝΕΙΑ ΜΕ ΑΛΕΣΗ

## ΣΩΜΑΤΕΙΟ ΔΙΑΣΩΜΑ

ΑΡΧΑΙΟΛΟΓΙΚΟ ΠΑΡΚΟ ΟΡΧΟΜΕΝΟΥ ΒΟΔΙΤΣ (ΑΡΧΑΙΟ ΒΕΑΤΡΟ, ΘΕΑΤΟΣ ΤΑΓΟΣ ΜΗΝΟΥ, ΝΑΟΣ ΠΑΝΑΓΙΑΣ ΣΚΡΙΠΟΥΣ)

ΤΟΙΧΟΙ-ΠΕΖΟΥΛΙΑ ΜΕ ΕΠΙΜΕΛΗΜΕΝΕΣ ΘΑΕΣ	ΑΠ 203
ΚΩΔ. 1.10	1.10
ΑΥΤΟΝΟΜΟ ΜΕΤΕΠΙΧΕΙΡΙΣΤΗΡΙΟ	ΑΥΤΟΝΟΜΟ
ΚΩΔ. 1.10	1.10
ΕΠΙΧΕΙΡΙΣΤΗΣ	ΕΠΙΧΕΙΡΙΣΤΗΣ



**ΚΛΙΜΑΚΕΣ-ΑΝΑΒΑΘΜΟΙ-ΤΟΙΧΕΙΑ-ΠΕΖΟΥΛΙΑ**

1. ΤΑ ΜΕΛΗ ΤΩΝ ΑΘΩΝ ΑΝΑ ΗΙΔ ΚΑΙ Ο ΤΡΟΠΟΣ ΔΟΜΗΣΗΣ ΚΑΘΟΡΙΖΟΝΤΑΙ ΣΤΗΝ ΤΕΧΝΙΚΗ ΠΕΡΙΓΡΑΦΗ
2. ΧΡΗΣΙΜΟΠΟΙΟΥΝΤΑΙ ΑΝΘΙ ΤΩΝ ΚΑΤΑΡΕΙΣΩΝ
3. ΑΠΡΟΒΛΗΤΑ ΟΥΔΕΝ ΣΕ 3<sup>0</sup> ΒΑΣΗ ΜΕ ΗΜΙΛΕΥΚΟ ΤΙΜΕΝΟ ΚΑΙ ΕΥΤΡΟΦΗ ΑΜΜΟ

(\*) SE OPUMENA DAMEJA TJE BANGORJINJE ANE PIA TJE ETETROJA DE KAMU  
TUTUPETJAN CARMOJAJENA APOSTORJENO INA, IN AN JETI

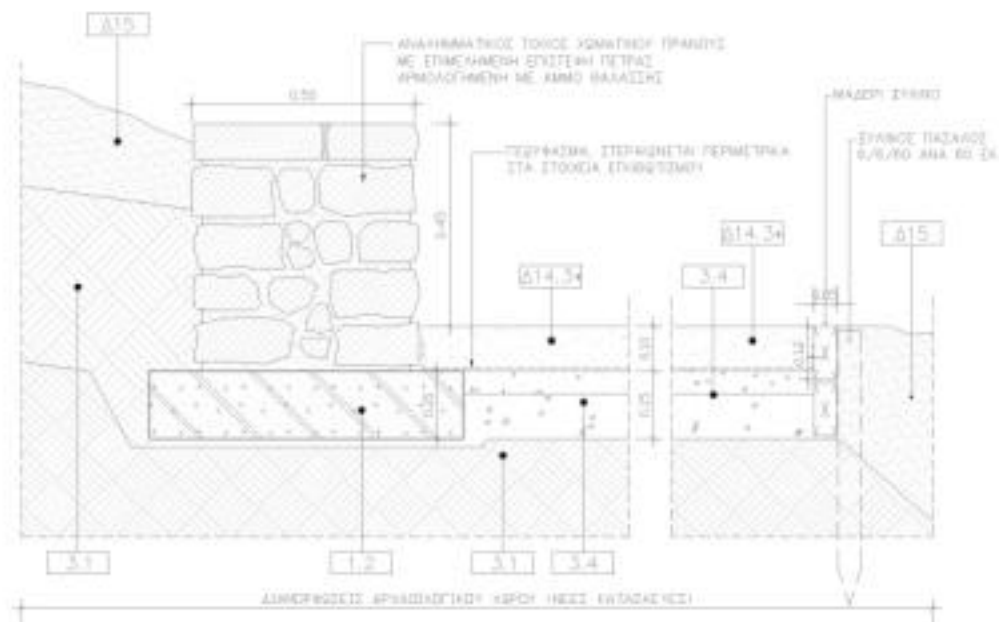
[illegible]

ΕΠΙΣΤΡΟΦΗ	ΣΩΜΑΤΕΙΟ ΔΙΑΖΩΜΑ	
ΕΠΙΣΤΡΟΦΗ	ΑΡΧΑΙΟΛΟΓΙΚΟ ΠΑΡΚΟ ΟΡΧΟΜΕΝΟΥ ΒΟΙΩΤΙΑΣ (ΑΡΧΑΙΟ ΘΕΑΤΡΟ, ΒΟΛΕΤΟΣ ΤΑΦΟΣ ΜΥΝΟΥ, ΝΑΟΣ ΠΑΝΑΓΙΑΣ ΣΚΡΙΠΟΥΣ)	
ΕΠΙΣΤΡΟΦΗ	ΥΦΙΣΤΑΜΕΝΗ ΛΙΘΙΝΗ ΜΑΝΤΡΑ ΑΡΧΑΙΟΛΟΓΙΚΟΥ ΧΩΡΟΥ	ΛΠ 204 ΑΔΑΠ: 1-12
ΕΠΙΣΤΡΟΦΗ	ΑΡΧ. ΒΕΛΟΝΑ ΜΕΤΕΤΕΡΑΝΕΩΝ ΜΕΣΟ. - ΛΑΜΙΑΝΟΠΟΛΙΣ Α. ΒΕΛΟΝΑ - Τ. ΠΕΛΛΗΝΑ - Μ. ΒΕΛΟΝΑ	ΑΔΑΠ: 1-12 ΑΔΑΠ: 1-12

# ΚΑΙΜΑΚΕΣ-ΑΝΑΒΑΘΜΟΙ-ΤΟΙΧΕΙΑ-ΠΕΖΟΥΛΙΑ

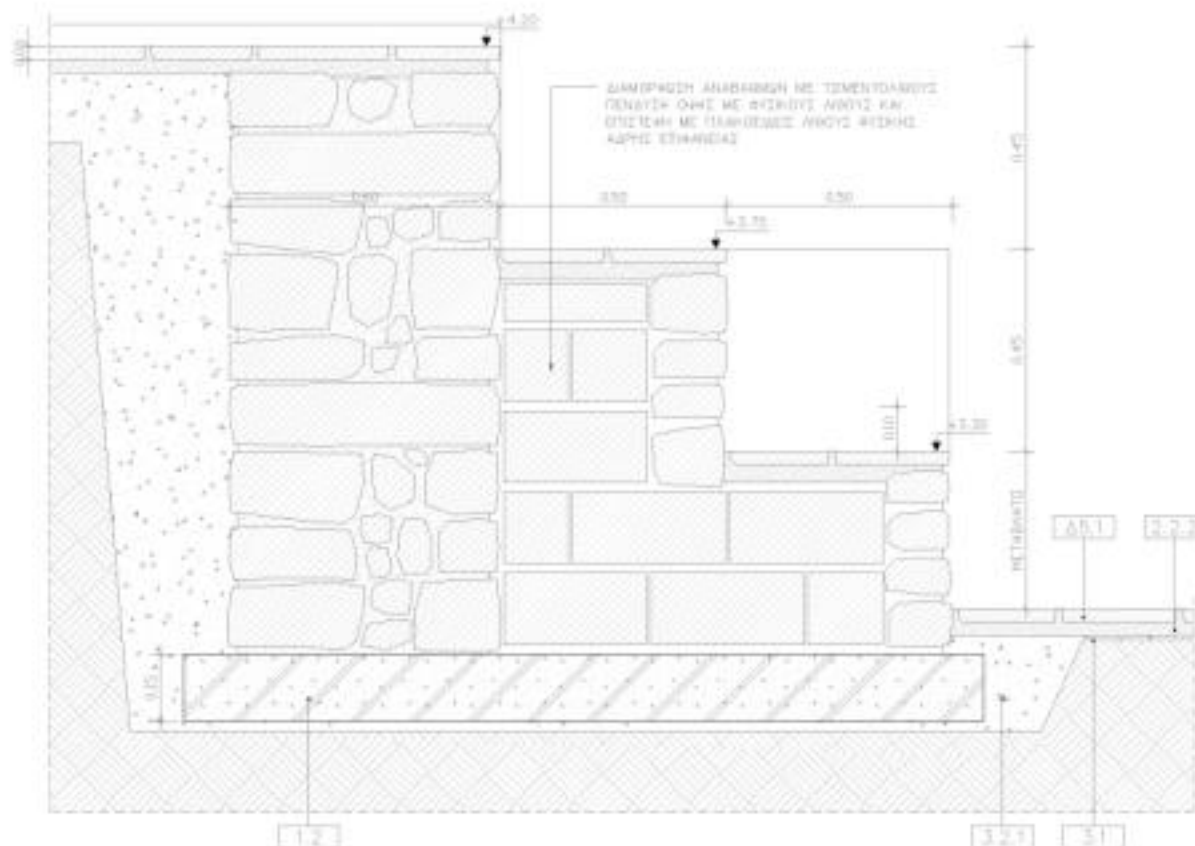

## ΣΗΜΕΙΩΣΗ

1. ΤΑ ΜΕΤΕΤΗ ΤΩΝ ΑΝΘΩΝ ΑΝΑ ΚΑΙ Ο ΤΡΟΠΟΣ ΔΟΜΗΣΗΣ ΚΑΘΟΡΙΖΟΝΤΑΙ ΣΤΗΝ ΤΕΧΝΙΚΗ ΠΕΡΙΓΡΑΦΗ
2. ΑΡΜΟΛΟΓΗΜΑ ΟΥΝΤ ΣΕ Β' ΒΑΘΗ ΜΕ ΗΜΕΙΝΚΟ ΤΣΙΜΕΝΤΟ ΚΑΙ ΕΓΧΡΩΜΗ ΑΜΜΟ
3. ΣΤΗΝ ΠΛΕΥΡΑ ΤΟΥ ΑΝΑΒΑΘΜΑΤΟΣ ΠΡΟΒΛΕΠΕΤΑΙ ΑΣΦΟΡΓΗ ΑΝΤΙΕΡΑΤΤΙΣΗ
4. ΓΙΑ ΒΕΞΕΙΣ ΣΤΗΡΙΞΗ ΚΙΤΑΛΩΜΑΤΩΝ ΒΑ. ΣΗ. 433
5. ΚΡΗΣΙΜΟΠΟΙΟΥΝΤΑΙ ΑΠΟ ΤΩΝ ΚΑΘΑΡΙΣΤΩΝ

Α.Β.1	ΚΑΙΜΑΚΕΣ-ΑΝΑΒΑΘΜΟΙ
Α.Β.2	ΤΟΙΧΕΙΑ-ΑΝΑΒΑΘΜΟΙ (ΤΣΙΜΕΝΤΟΧΑΛΥΒΕ)
Α.Β.3	ΤΟΙΧΕΙΑ-ΑΝΑΒΑΘΜΟΙ (ΤΣΙΜΕΝΤΟΧΑΛΥΒΕ)
Α.Β.4	ΤΟΙΧΕΙΑ-ΑΝΑΒΑΘΜΟΙ (ΤΣΙΜΕΝΤΟΧΑΛΥΒΕ)
Α.Β.5	ΤΟΙΧΕΙΑ-ΑΝΑΒΑΘΜΟΙ (ΤΣΙΜΕΝΤΟΧΑΛΥΒΕ)
Α.Β.6	ΤΟΙΧΕΙΑ-ΑΝΑΒΑΘΜΟΙ (ΤΣΙΜΕΝΤΟΧΑΛΥΒΕ)
Α.Β.7	ΤΟΙΧΕΙΑ-ΑΝΑΒΑΘΜΟΙ (ΤΣΙΜΕΝΤΟΧΑΛΥΒΕ)
Α.Β.8	ΤΟΙΧΕΙΑ-ΑΝΑΒΑΘΜΟΙ (ΤΣΙΜΕΝΤΟΧΑΛΥΒΕ)
Α.Β.9	ΤΟΙΧΕΙΑ-ΑΝΑΒΑΘΜΟΙ (ΤΣΙΜΕΝΤΟΧΑΛΥΒΕ)
Α.Β.10	ΤΟΙΧΕΙΑ-ΑΝΑΒΑΘΜΟΙ (ΤΣΙΜΕΝΤΟΧΑΛΥΒΕ)
Α.Β.11	ΤΟΙΧΕΙΑ-ΑΝΑΒΑΘΜΟΙ (ΤΣΙΜΕΝΤΟΧΑΛΥΒΕ)
Α.Β.12	ΤΟΙΧΕΙΑ-ΑΝΑΒΑΘΜΟΙ (ΤΣΙΜΕΝΤΟΧΑΛΥΒΕ)
Α.Β.13	ΤΟΙΧΕΙΑ-ΑΝΑΒΑΘΜΟΙ (ΤΣΙΜΕΝΤΟΧΑΛΥΒΕ)
Α.Β.14	ΤΟΙΧΕΙΑ-ΑΝΑΒΑΘΜΟΙ (ΤΣΙΜΕΝΤΟΧΑΛΥΒΕ)
Α.Β.15	ΤΟΙΧΕΙΑ-ΑΝΑΒΑΘΜΟΙ (ΤΣΙΜΕΝΤΟΧΑΛΥΒΕ)
Α.Β.16	ΤΟΙΧΕΙΑ-ΑΝΑΒΑΘΜΟΙ (ΤΣΙΜΕΝΤΟΧΑΛΥΒΕ)
Α.Β.17	ΤΟΙΧΕΙΑ-ΑΝΑΒΑΘΜΟΙ (ΤΣΙΜΕΝΤΟΧΑΛΥΒΕ)
Α.Β.18	ΤΟΙΧΕΙΑ-ΑΝΑΒΑΘΜΟΙ (ΤΣΙΜΕΝΤΟΧΑΛΥΒΕ)
Α.Β.19	ΤΟΙΧΕΙΑ-ΑΝΑΒΑΘΜΟΙ (ΤΣΙΜΕΝΤΟΧΑΛΥΒΕ)
Α.Β.20	ΤΟΙΧΕΙΑ-ΑΝΑΒΑΘΜΟΙ (ΤΣΙΜΕΝΤΟΧΑΛΥΒΕ)
Α.Β.21	ΤΟΙΧΕΙΑ-ΑΝΑΒΑΘΜΟΙ (ΤΣΙΜΕΝΤΟΧΑΛΥΒΕ)
Α.Β.22	ΤΟΙΧΕΙΑ-ΑΝΑΒΑΘΜΟΙ (ΤΣΙΜΕΝΤΟΧΑΛΥΒΕ)
Α.Β.23	ΤΟΙΧΕΙΑ-ΑΝΑΒΑΘΜΟΙ (ΤΣΙΜΕΝΤΟΧΑΛΥΒΕ)
Α.Β.24	ΤΟΙΧΕΙΑ-ΑΝΑΒΑΘΜΟΙ (ΤΣΙΜΕΝΤΟΧΑΛΥΒΕ)
Α.Β.25	ΤΟΙΧΕΙΑ-ΑΝΑΒΑΘΜΟΙ (ΤΣΙΜΕΝΤΟΧΑΛΥΒΕ)
Α.Β.26	ΤΟΙΧΕΙΑ-ΑΝΑΒΑΘΜΟΙ (ΤΣΙΜΕΝΤΟΧΑΛΥΒΕ)
Α.Β.27	ΤΟΙΧΕΙΑ-ΑΝΑΒΑΘΜΟΙ (ΤΣΙΜΕΝΤΟΧΑΛΥΒΕ)
Α.Β.28	ΤΟΙΧΕΙΑ-ΑΝΑΒΑΘΜΟΙ (ΤΣΙΜΕΝΤΟΧΑΛΥΒΕ)
Α.Β.29	ΤΟΙΧΕΙΑ-ΑΝΑΒΑΘΜΟΙ (ΤΣΙΜΕΝΤΟΧΑΛΥΒΕ)
Α.Β.30	ΤΟΙΧΕΙΑ-ΑΝΑΒΑΘΜΟΙ (ΤΣΙΜΕΝΤΟΧΑΛΥΒΕ)
Α.Β.31	ΤΟΙΧΕΙΑ-ΑΝΑΒΑΘΜΟΙ (ΤΣΙΜΕΝΤΟΧΑΛΥΒΕ)
Α.Β.32	ΤΟΙΧΕΙΑ-ΑΝΑΒΑΘΜΟΙ (ΤΣΙΜΕΝΤΟΧΑΛΥΒΕ)
Α.Β.33	ΤΟΙΧΕΙΑ-ΑΝΑΒΑΘΜΟΙ (ΤΣΙΜΕΝΤΟΧΑΛΥΒΕ)
Α.Β.34	ΤΟΙΧΕΙΑ-ΑΝΑΒΑΘΜΟΙ (ΤΣΙΜΕΝΤΟΧΑΛΥΒΕ)
Α.Β.35	ΤΟΙΧΕΙΑ-ΑΝΑΒΑΘΜΟΙ (ΤΣΙΜΕΝΤΟΧΑΛΥΒΕ)
Α.Β.36	ΤΟΙΧΕΙΑ-ΑΝΑΒΑΘΜΟΙ (ΤΣΙΜΕΝΤΟΧΑΛΥΒΕ)
Α.Β.37	ΤΟΙΧΕΙΑ-ΑΝΑΒΑΘΜΟΙ (ΤΣΙΜΕΝΤΟΧΑΛΥΒΕ)
Α.Β.38	ΤΟΙΧΕΙΑ-ΑΝΑΒΑΘΜΟΙ (ΤΣΙΜΕΝΤΟΧΑΛΥΒΕ)
Α.Β.39	ΤΟΙΧΕΙΑ-ΑΝΑΒΑΘΜΟΙ (ΤΣΙΜΕΝΤΟΧΑΛΥΒΕ)
Α.Β.40	ΤΟΙΧΕΙΑ-ΑΝΑΒΑΘΜΟΙ (ΤΣΙΜΕΝΤΟΧΑΛΥΒΕ)
Α.Β.41	ΤΟΙΧΕΙΑ-ΑΝΑΒΑΘΜΟΙ (ΤΣΙΜΕΝΤΟΧΑΛΥΒΕ)
Α.Β.42	ΤΟΙΧΕΙΑ-ΑΝΑΒΑΘΜΟΙ (ΤΣΙΜΕΝΤΟΧΑΛΥΒΕ)
Α.Β.43	ΤΟΙΧΕΙΑ-ΑΝΑΒΑΘΜΟΙ (ΤΣΙΜΕΝΤΟΧΑΛΥΒΕ)
Α.Β.44	ΤΟΙΧΕΙΑ-ΑΝΑΒΑΘΜΟΙ (ΤΣΙΜΕΝΤΟΧΑΛΥΒΕ)
Α.Β.45	ΤΟΙΧΕΙΑ-ΑΝΑΒΑΘΜΟΙ (ΤΣΙΜΕΝΤΟΧΑΛΥΒΕ)
Α.Β.46	ΤΟΙΧΕΙΑ-ΑΝΑΒΑΘΜΟΙ (ΤΣΙΜΕΝΤΟΧΑΛΥΒΕ)
Α.Β.47	ΤΟΙΧΕΙΑ-ΑΝΑΒΑΘΜΟΙ (ΤΣΙΜΕΝΤΟΧΑΛΥΒΕ)
Α.Β.48	ΤΟΙΧΕΙΑ-ΑΝΑΒΑΘΜΟΙ (ΤΣΙΜΕΝΤΟΧΑΛΥΒΕ)
Α.Β.49	ΤΟΙΧΕΙΑ-ΑΝΑΒΑΘΜΟΙ (ΤΣΙΜΕΝΤΟΧΑΛΥΒΕ)
Α.Β.50	ΤΟΙΧΕΙΑ-ΑΝΑΒΑΘΜΟΙ (ΤΣΙΜΕΝΤΟΧΑΛΥΒΕ)

## ΣΩΜΑΤΕΙΟ ΔΙΑΩΣΜΑ

ΑΡΧΑΙΟΛΟΓΙΚΟ ΠΑΡΚΟ ΟΡΧΟΜΕΝΟΥ ΒΟΙΩΤΙΑΣ  
(ΑΡΧΑΙΟ ΒΕΑΤΡΟ, ΒΟΛΑΤΟΣ ΤΑΦΟΣ ΜΗΝΥΟΥ,  
ΝΑΟΣ ΠΑΝΑΓΙΑΣ ΣΚΡΙΠΟΥΣ)

ΠΕΤΡΙΝΟΙ ΑΝΑΒΑΘΜΟΙ  
ΜΕ ΕΠΙΣΤΡΩΣΗ  
ΜΑΡΜΑΡΟΠΛΑΚΕΣ

ΑΠ 205

1:10

ΑΡΧΙΤΕΚΤΟΝΙΚΟ ΜΕΛΕΤΗΤΗΣ  
ΔΙΕΥ. Δ. ΑΝΤΩΝΙΟΥ  
ΕΠΙΣΤΡΩΣΗ ΣΤΟΙΒΗ ΣΤΟΙΒΗ

Α.Α.Α.Α.Α.Α.

The technical drawing illustrates a cross-section of a masonry wall. At the top, there are horizontal reinforcement bars with stirrups, labeled 'Α' and 'Β'. The main body of the wall is constructed from bricks laid in a running bond pattern. Two rectangular sections within the brickwork are outlined with dashed lines and labeled 'ΛΥΣΗΝΙΑ' (reinforcement cages). Each cage has a width of 1.00m and a height of 0.40m. A vertical dimension of 3.97m is indicated at the top of the wall section. On the right side, there is a detail of a corner or joint labeled 'ΔΕΤΑΙΛ'.

**ΔΙΑΦΩΡΙΣΜΟ ΕΛΑΣΤ**  
**ΗΘΙ ΑΝΑΓΡΑΦΗ ΤΟΥΤΕ ΑΠΟ ΠΡΟΣΩΠΟ**  
**ΕΠΙΣΤΡΟΦΗ ΜΕ ΓΑΡΤΕΡΟΜΕΤΡΟΝ**

**ΕΤΕΡΗ ΓΙΑ ΤΗΝ ΤΟΠΟΚΡΑΣΙΑ**  
**ΠΡΟΣΧΕΔΙΟ ΣΥΝΤΑΞΗΣ**  
**ΚΑΤΥΠΟΤΗ ΜΕ ΜΕΤΑΛΛΙΚΑ ΠΟΡΤΑΝΙΑ**  
**ΠΡΟΣΑΡΜΟΖΟΜΕΝΑ ΣΤΟ ΑΝΟΙΓΜΑ**

**ΚΥΚΛΩΣΜΑ ΠΡΟΣΧΕΔΙΟΥ ΛΟΓΩ**  
**ΠΡΟΣΑΡΜΟΖΟΜΕΝΟ ΣΤΟ ΑΝΟΙΓΜΑ**  
**ΕΠΙΣΤΡΟΦΗ ΜΕ ΓΑΡΤΕΡΟΜΕΤΡΟΝ**  
**ΕΠΙΣΤΡΟΦΗ ΜΕ ΓΑΡΤΕΡΟΜΕΤΡΟΝ**  
**ΕΠΙΣΤΡΟΦΗ ΜΕ ΓΑΡΤΕΡΟΜΕΤΡΟΝ**

04H

☐

TOMH A-A

1. Η ΑΠΟΚΡΙΣΗ ΤΗΣ ΟΔΗΣ ΤΩΝ ΑΠΟΔΟΧΩΝ ΕΙΝΑΙ ΕΝΔΕΙΚΝΥΤΗ
2. Η ΑΠΟΡΙΣΤΗ ΔΙΑΤΑΞΗ ΤΩΝ ΕΣΟΧΩΝ ΠΑ ΤΗΣ ΤΟΠΟΘΕΤΗΣ ΤΩΝ ΝΑ ΠΡΑΞΕΙΝ ΝΑ ΠΡΟΚΡΙΝΟΥΝ ΑΛΛΗ ΤΗ ΔΕΗ
3. Η ΔΙΑΤΑΞΗ ΚΑΙ Η ΠΟΙΣΗ ΤΩΝ ΕΣΟΧΩΝ ΚΑΤΑΡΤΙΖΟΝΤΑΙ ΜΕ ΟΡΘΟΓΩΝΙΑ ΠΕΛΕΝΤΑ ΑΓΝΩΡΙΑ
4. ΤΑ ΜΕΤΑΛΛΙΚΑ ΠΟΡΤΑΚΑ ΒΑ ΕΙΝΑΙ ΑΛΛΟ ΣΤΡΑΤΙΣΤΗ ΓΑΛΛΑΒΙΝΙΜΕΝΟ ΔΙΑΜΕΤΡΟ ΒΑΜΜΗΝ ΤΩ ΑΠΟΡΥΣΗ ΤΩΝ ΑΠΟΡΥ ΤΟΠΟΘΕΤΗΜΕΝΑ ΣΤΙΣ ΕΜΒΑΤΟ ΠΛΑΤΟΣ-ΚΑΣΑ ΑΛΛΟ ΠΡΟΜΑ ΜΟΡΦΟΛΟΓΙΑΣ ΛΑΟ/Δ/Α ΓΙΑ ΤΗ ΣΤΑΘΗ ΤΩΝ ΤΡΙΟΝΩΝ ΚΑΙ ΤΩΝ ΜΑΓΗΤΩΝ ΣΤΑΘΕΡΟΚΟΝΩΣ
5. ΤΑ ΠΟΡΤΑΚΑ ΒΑ ΥΠΑΡΧΟΥΝ ΑΝΩ ΚΑΙ ΚΑΤΩ ΣΤΡΑ ΟΠΩΣ ΑΠΕΙΧΜΩ: 40/40/40 ΑΝΩ 10/10

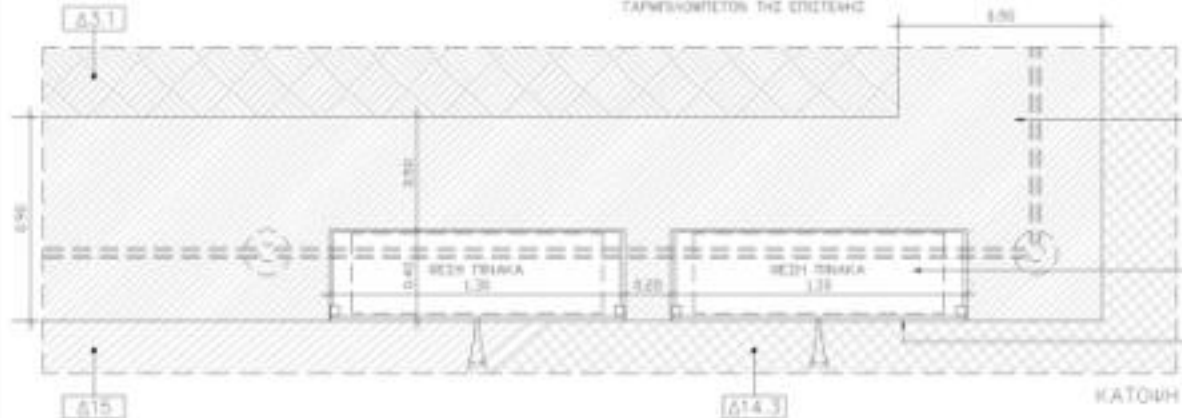
[illegible]



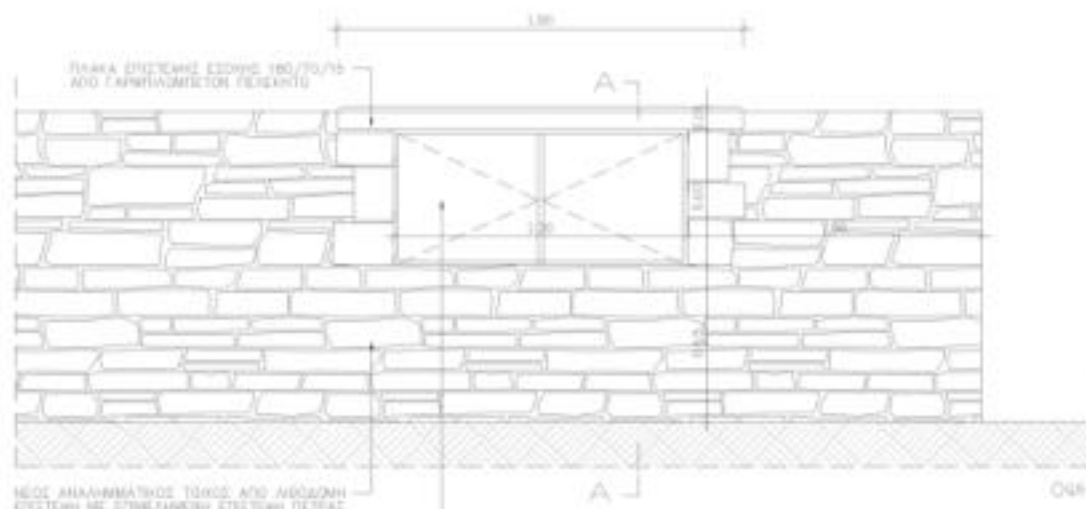

ΠΛΑΚΑ ΕΠΙΣΤΡΩΣΗΣ ΕΙΣΩΤΕΡΗΣ 180/70/15  
ΑΠΟ ΓΑΛΒΑΝΙΣΜΕΤΟΝ ΠΕΛΑΓΙΟ

ΜΕΣΟ ΑΝΑΛΗΜΜΑΤΙΚΟΣ ΤΟΙΧΟΣ ΑΠΟ ΑΒΙΣΣΩΝΗ  
ΕΠΕΣΤΡΩΜΗ ΜΕ ΣΤΕΦΑΝΕΙΑΝ ΕΠΕΣΤΡΩΜΗ ΠΕΛΑΓΙΟ

ΕΙΣΩΤΕΡΗ ΓΙΑ ΤΗΝ ΤΟΠΟΘΕΤΗΣΗ ΠΡΑΚΑ-  
ΗΛΕΚΤΡΩΝ ΕΓΚΑΤΑΤΑΣΣΕΩΝ ΧΑΛΥΒΟΥΤΕΤΗ  
ΜΕ ΜΕΤΑΛΛΙΚΑ ΠΟΡΤΑΚΙΑ ΠΡΟΣΑΡΜΟΣΜΕΝΑ  
ΣΤΟ ΑΝΘΡΑΚΑ

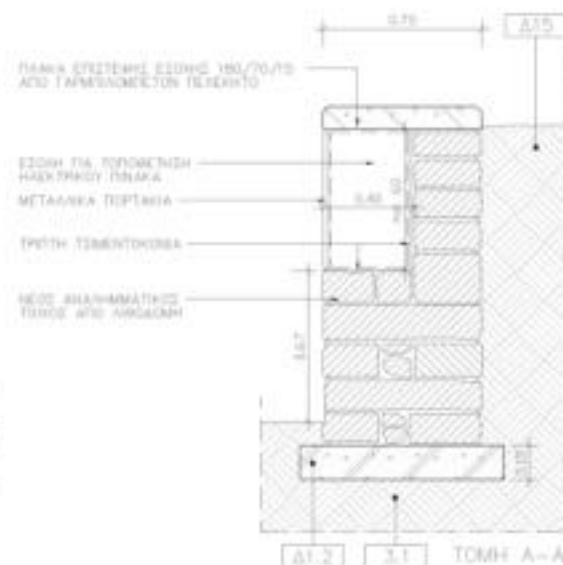

ΠΛΑΚΑ ΕΠΙΣΤΡΩΣΗΣ ΕΙΣΩΤΕΡΗΣ 180/70/15  
ΑΠΟ ΓΑΛΒΑΝΙΣΜΕΤΟΝ ΠΕΛΑΓΙΟ

ΕΙΣΩΤΕΡΗ ΓΙΑ ΤΟΠΟΘΕΤΗΣΗ  
ΗΛΕΚΤΡΩΝ ΠΡΑΚΑ

ΜΕΤΑΛΛΙΚΑ ΠΟΡΤΑΚΙΑ

ΤΡΕΤΗ ΤΣΙΜΕΝΤΟΚΟΣΜΑ

ΜΕΣΟ ΑΝΑΛΗΜΜΑΤΙΚΟΣ  
ΤΟΙΧΟΣ ΑΠΟ ΑΒΙΣΣΩΝΗ

Δ1.2 Δ1.3 ΤΟΜΗ Α-Α

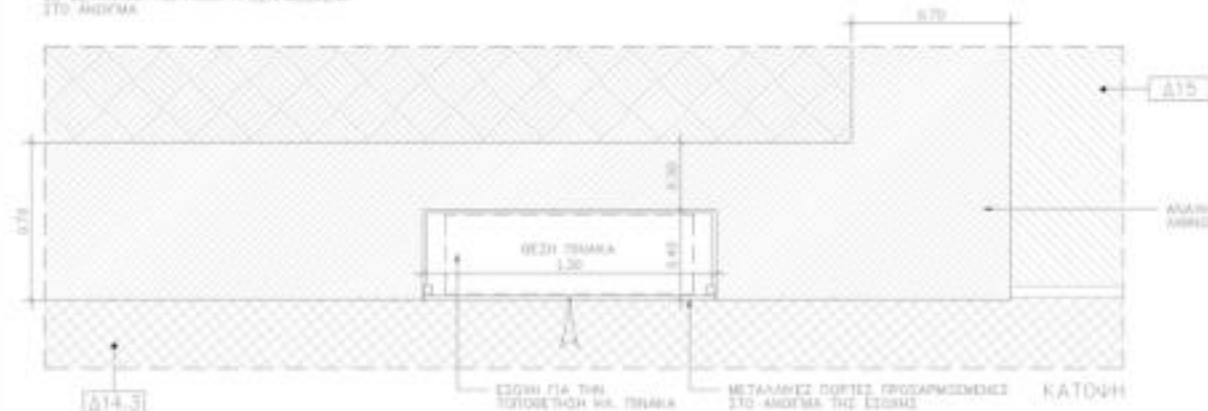

0.70

Δ1.5

ΑΝΑΛΗΜΜΑΤΙΚΟΣ ΤΟΙΧΟΣ  
ΑΒΙΣΣΩΝ

ΚΑΤΩΦΛΗ

## ΣΗΜΕΙΩΣΗ:

1. Η ΑΠΟΚΛΙΣΗ ΤΗΣ ΟΜΗΣ ΤΩΝ ΑΒΙΣΣΩΝ  
ΕΙΝΑΙ ΕΝΑΚΕΤΟΝ
2. ΩΣ ΑΡΧΕΙΩΣ ΔΙΑΤΑΞΕΙΣ ΤΩΝ ΕΙΣΩΤΕΡΩΝ  
ΓΙΑ ΤΗΝ ΤΟΠΟΘΕΤΗΣΗ ΤΩΝ ΗΛ. ΠΡΑΚΩΝ  
ΝΑ ΠΡΟΤΥΠΩΝ ΑΠΟ ΤΗ ΔΕΗ
3. ΩΣ ΑΡΧΕΙΩΣ ΚΑΙ Η ΠΛΑΚΑ ΤΩΝ ΕΙΣΩΤΕΡΩΝ  
ΚΑΤΑΚΕΤΕΥΑΖΟΝΤΑΙ ΜΕ ΟΡΘΟΓΩΝΙΣΜΕΝΑ  
ΠΕΛΑΓΙΑ ΑΓΚΩΝΙΑ
4. ΤΑ ΜΕΤΑΛΛΙΚΑ ΠΟΡΤΑΚΙΑ ΝΑ ΕΙΝΑΙ ΑΠΟ  
ΣΤΑΝΤΙΣΤΕΡΗ ΓΑΛΒΑΝΙΣΜΕΝΗ ΑΛΛΑΓΝΗ  
ΒΑΡΕΥΜΗ ΣΕ ΑΠΟΚΛΙΣΗ ΤΩΝ ΜΗΘΩΝ  
ΤΟΠΟΘΕΤΗΜΕΝΑ ΣΕ ΣΥΜΒΑΤΟ ΠΛΑΤΟΣ-ΒΑΡΟΣ  
ΑΠΟ ΤΡΟΧΑ ΜΟΡΦΟΤΥΠΟΥ 140/40.74 ΓΙΑ  
ΤΗ ΣΥΜΠΩΣΗ ΤΩΝ ΣΤΡΟΦΕΩΝ ΚΑΙ ΤΩΝ  
ΜΑΤΗΤΩΝ ΣΤΑΘΕΡΟΠΟΙΗΣΕΙΣ
5. ΣΤΑ ΠΟΡΤΑΚΙΑ ΝΑ ΥΠΑΡΧΟΥΝ ΑΝΩ ΚΑΙ ΚΑΤΩ  
ΣΕΡΡΑ ΟΩΣ ΑΝΤΙΣΤΟΙΧ: 40/70x55 ΑΝΑ ΤΟΝ.

ΑΡΙΘΜΟΣ	ΠΕΡΙΓΡΑΦΗ	ΑΡΙΘΜΟΣ	ΠΕΡΙΓΡΑΦΗ	ΑΡΙΘΜΟΣ	ΠΕΡΙΓΡΑΦΗ
1	ΠΛΑΚΑ ΕΠΙΣΤΡΩΣΗΣ ΕΙΣΩΤΕΡΗΣ 180/70/15 ΑΠΟ ΓΑΛΒΑΝΙΣΜΕΤΟΝ ΠΕΛΑΓΙΟ	2	ΤΟΙΧΟΣ ΑΝΑΛΗΜΜΑΤΙΚΟΣ ΤΟΙΧΟΣ ΑΠΟ ΑΒΙΣΣΩΝΗ	3	ΜΕΣΟ ΑΝΑΛΗΜΜΑΤΙΚΟΣ ΤΟΙΧΟΣ ΑΠΟ ΑΒΙΣΣΩΝΗ
4	ΕΙΣΩΤΕΡΗ ΓΙΑ ΤΗΝ ΤΟΠΟΘΕΤΗΣΗ ΠΡΑΚΑ-ΗΛΕΚΤΡΩΝ ΕΓΚΑΤΑΤΑΣΣΕΩΝ ΧΑΛΥΒΟΥΤΕΤΗ ΜΕ ΜΕΤΑΛΛΙΚΑ ΠΟΡΤΑΚΙΑ ΠΡΟΣΑΡΜΟΣΜΕΝΑ ΣΤΟ ΑΝΘΡΑΚΑ	5	ΤΡΕΤΗ ΤΣΙΜΕΝΤΟΚΟΣΜΑ	6	ΚΑΤΩΦΛΗ
7	ΠΛΑΚΑ ΕΠΙΣΤΡΩΣΗΣ ΕΙΣΩΤΕΡΗΣ 180/70/15 ΑΠΟ ΓΑΛΒΑΝΙΣΜΕΤΟΝ ΠΕΛΑΓΙΟ	8	ΤΟΙΧΟΣ ΑΝΑΛΗΜΜΑΤΙΚΟΣ ΤΟΙΧΟΣ ΑΠΟ ΑΒΙΣΣΩΝΗ	9	ΜΕΣΟ ΑΝΑΛΗΜΜΑΤΙΚΟΣ ΤΟΙΧΟΣ ΑΠΟ ΑΒΙΣΣΩΝΗ
10	ΕΙΣΩΤΕΡΗ ΓΙΑ ΤΗΝ ΤΟΠΟΘΕΤΗΣΗ ΠΡΑΚΑ-ΗΛΕΚΤΡΩΝ ΕΓΚΑΤΑΤΑΣΣΕΩΝ ΧΑΛΥΒΟΥΤΕΤΗ ΜΕ ΜΕΤΑΛΛΙΚΑ ΠΟΡΤΑΚΙΑ ΠΡΟΣΑΡΜΟΣΜΕΝΑ ΣΤΟ ΑΝΘΡΑΚΑ	11	ΤΡΕΤΗ ΤΣΙΜΕΝΤΟΚΟΣΜΑ	12	ΚΑΤΩΦΛΗ
13	ΠΛΑΚΑ ΕΠΙΣΤΡΩΣΗΣ ΕΙΣΩΤΕΡΗΣ 180/70/15 ΑΠΟ ΓΑΛΒΑΝΙΣΜΕΤΟΝ ΠΕΛΑΓΙΟ	14	ΤΟΙΧΟΣ ΑΝΑΛΗΜΜΑΤΙΚΟΣ ΤΟΙΧΟΣ ΑΠΟ ΑΒΙΣΣΩΝΗ	15	ΜΕΣΟ ΑΝΑΛΗΜΜΑΤΙΚΟΣ ΤΟΙΧΟΣ ΑΠΟ ΑΒΙΣΣΩΝΗ
16	ΕΙΣΩΤΕΡΗ ΓΙΑ ΤΗΝ ΤΟΠΟΘΕΤΗΣΗ ΠΡΑΚΑ-ΗΛΕΚΤΡΩΝ ΕΓΚΑΤΑΤΑΣΣΕΩΝ ΧΑΛΥΒΟΥΤΕΤΗ ΜΕ ΜΕΤΑΛΛΙΚΑ ΠΟΡΤΑΚΙΑ ΠΡΟΣΑΡΜΟΣΜΕΝΑ ΣΤΟ ΑΝΘΡΑΚΑ	17	ΤΡΕΤΗ ΤΣΙΜΕΝΤΟΚΟΣΜΑ	18	ΚΑΤΩΦΛΗ
19	ΠΛΑΚΑ ΕΠΙΣΤΡΩΣΗΣ ΕΙΣΩΤΕΡΗΣ 180/70/15 ΑΠΟ ΓΑΛΒΑΝΙΣΜΕΤΟΝ ΠΕΛΑΓΙΟ	20	ΤΟΙΧΟΣ ΑΝΑΛΗΜΜΑΤΙΚΟΣ ΤΟΙΧΟΣ ΑΠΟ ΑΒΙΣΣΩΝΗ	21	ΜΕΣΟ ΑΝΑΛΗΜΜΑΤΙΚΟΣ ΤΟΙΧΟΣ ΑΠΟ ΑΒΙΣΣΩΝΗ
22	ΕΙΣΩΤΕΡΗ ΓΙΑ ΤΗΝ ΤΟΠΟΘΕΤΗΣΗ ΠΡΑΚΑ-ΗΛΕΚΤΡΩΝ ΕΓΚΑΤΑΤΑΣΣΕΩΝ ΧΑΛΥΒΟΥΤΕΤΗ ΜΕ ΜΕΤΑΛΛΙΚΑ ΠΟΡΤΑΚΙΑ ΠΡΟΣΑΡΜΟΣΜΕΝΑ ΣΤΟ ΑΝΘΡΑΚΑ	23	ΤΡΕΤΗ ΤΣΙΜΕΝΤΟΚΟΣΜΑ	24	ΚΑΤΩΦΛΗ
25	ΠΛΑΚΑ ΕΠΙΣΤΡΩΣΗΣ ΕΙΣΩΤΕΡΗΣ 180/70/15 ΑΠΟ ΓΑΛΒΑΝΙΣΜΕΤΟΝ ΠΕΛΑΓΙΟ	26	ΤΟΙΧΟΣ ΑΝΑΛΗΜΜΑΤΙΚΟΣ ΤΟΙΧΟΣ ΑΠΟ ΑΒΙΣΣΩΝΗ	27	ΜΕΣΟ ΑΝΑΛΗΜΜΑΤΙΚΟΣ ΤΟΙΧΟΣ ΑΠΟ ΑΒΙΣΣΩΝΗ
28	ΕΙΣΩΤΕΡΗ ΓΙΑ ΤΗΝ ΤΟΠΟΘΕΤΗΣΗ ΠΡΑΚΑ-ΗΛΕΚΤΡΩΝ ΕΓΚΑΤΑΤΑΣΣΕΩΝ ΧΑΛΥΒΟΥΤΕΤΗ ΜΕ ΜΕΤΑΛΛΙΚΑ ΠΟΡΤΑΚΙΑ ΠΡΟΣΑΡΜΟΣΜΕΝΑ ΣΤΟ ΑΝΘΡΑΚΑ	29	ΤΡΕΤΗ ΤΣΙΜΕΝΤΟΚΟΣΜΑ	30	ΚΑΤΩΦΛΗ
31	ΠΛΑΚΑ ΕΠΙΣΤΡΩΣΗΣ ΕΙΣΩΤΕΡΗΣ 180/70/15 ΑΠΟ ΓΑΛΒΑΝΙΣΜΕΤΟΝ ΠΕΛΑΓΙΟ	32	ΤΟΙΧΟΣ ΑΝΑΛΗΜΜΑΤΙΚΟΣ ΤΟΙΧΟΣ ΑΠΟ ΑΒΙΣΣΩΝΗ	33	ΜΕΣΟ ΑΝΑΛΗΜΜΑΤΙΚΟΣ ΤΟΙΧΟΣ ΑΠΟ ΑΒΙΣΣΩΝΗ
34	ΕΙΣΩΤΕΡΗ ΓΙΑ ΤΗΝ ΤΟΠΟΘΕΤΗΣΗ ΠΡΑΚΑ-ΗΛΕΚΤΡΩΝ ΕΓΚΑΤΑΤΑΣΣΕΩΝ ΧΑΛΥΒΟΥΤΕΤΗ ΜΕ ΜΕΤΑΛΛΙΚΑ ΠΟΡΤΑΚΙΑ ΠΡΟΣΑΡΜΟΣΜΕΝΑ ΣΤΟ ΑΝΘΡΑΚΑ	35	ΤΡΕΤΗ ΤΣΙΜΕΝΤΟΚΟΣΜΑ	36	ΚΑΤΩΦΛΗ
37	ΠΛΑΚΑ ΕΠΙΣΤΡΩΣΗΣ ΕΙΣΩΤΕΡΗΣ 180/70/15 ΑΠΟ ΓΑΛΒΑΝΙΣΜΕΤΟΝ ΠΕΛΑΓΙΟ	38	ΤΟΙΧΟΣ ΑΝΑΛΗΜΜΑΤΙΚΟΣ ΤΟΙΧΟΣ ΑΠΟ ΑΒΙΣΣΩΝΗ	39	ΜΕΣΟ ΑΝΑΛΗΜΜΑΤΙΚΟΣ ΤΟΙΧΟΣ ΑΠΟ ΑΒΙΣΣΩΝΗ
40	ΕΙΣΩΤΕΡΗ ΓΙΑ ΤΗΝ ΤΟΠΟΘΕΤΗΣΗ ΠΡΑΚΑ-ΗΛΕΚΤΡΩΝ ΕΓΚΑΤΑΤΑΣΣΕΩΝ ΧΑΛΥΒΟΥΤΕΤΗ ΜΕ ΜΕΤΑΛΛΙΚΑ ΠΟΡΤΑΚΙΑ ΠΡΟΣΑΡΜΟΣΜΕΝΑ ΣΤΟ ΑΝΘΡΑΚΑ	41	ΤΡΕΤΗ ΤΣΙΜΕΝΤΟΚΟΣΜΑ	42	ΚΑΤΩΦΛΗ

## ΣΩΜΑΤΕΙΟ ΔΙΑΣΩΜΑ

ΑΡΧΑΙΟΛΟΓΙΚΟ ΠΑΡΚΟ ΟΡΧΟΜΕΝΟΥ ΒΟΔΙΤΣ (ΑΡΧΑΙΟ ΘΕΑΤΡΟ, ΘΕΑΤΡΟΣ ΤΑΦΟΣ ΜΗΝΟΥ, ΝΑΟΣ ΠΑΝΑΓΙΑΣ ΣΚΗΡΤΟΥΣ)

ΕΙΣΩΤΕΡΗ ΣΕ ΑΝΑΛΗΜΜΑΤΙΚΟ ΤΟΙΧΟ ΓΙΑ ΤΟΠΟΘΕΤΗΣΗ ΠΙΛΛΑΡ ΗΜ

ΛΠ 207  
128

ΑΡΧΑΙΟΛΟΓΙΚΟ ΠΑΡΚΟ ΟΡΧΟΜΕΝΟΥ ΒΟΔΙΤΣ (ΑΡΧΑΙΟ ΘΕΑΤΡΟ, ΘΕΑΤΡΟΣ ΤΑΦΟΣ ΜΗΝΟΥ, ΝΑΟΣ ΠΑΝΑΓΙΑΣ ΣΚΗΡΤΟΥΣ)

**ΚΛΙΜΑΚΕΣ-ΑΝΑΒΑΘΜΟΙ-ΤΟΙΧΕΙΑ-ΠΕΖΟΥΛΙΑ**

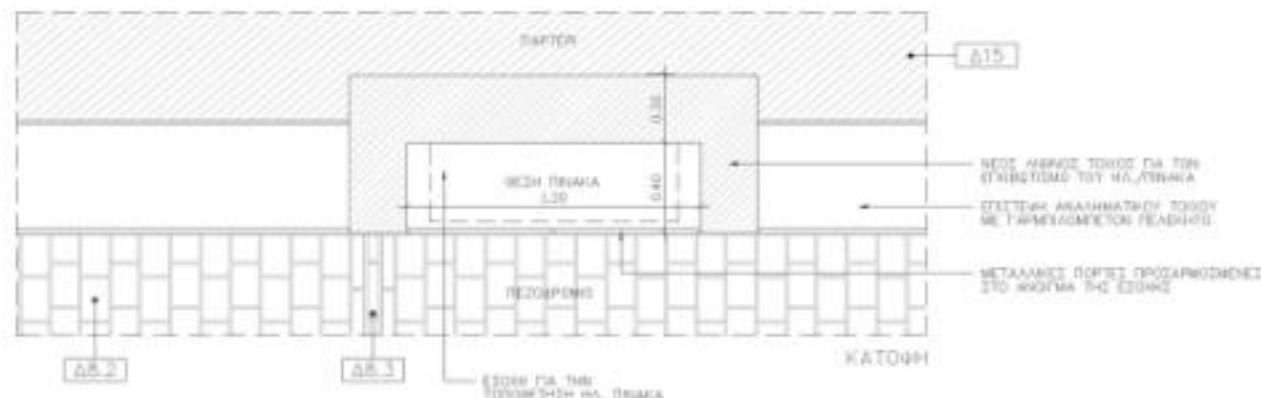
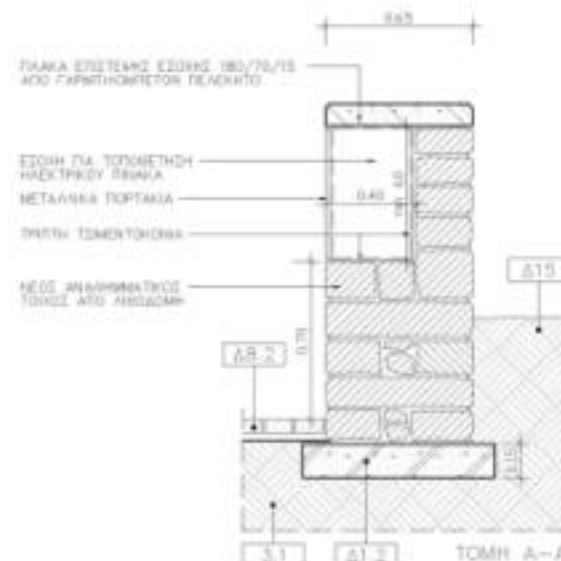
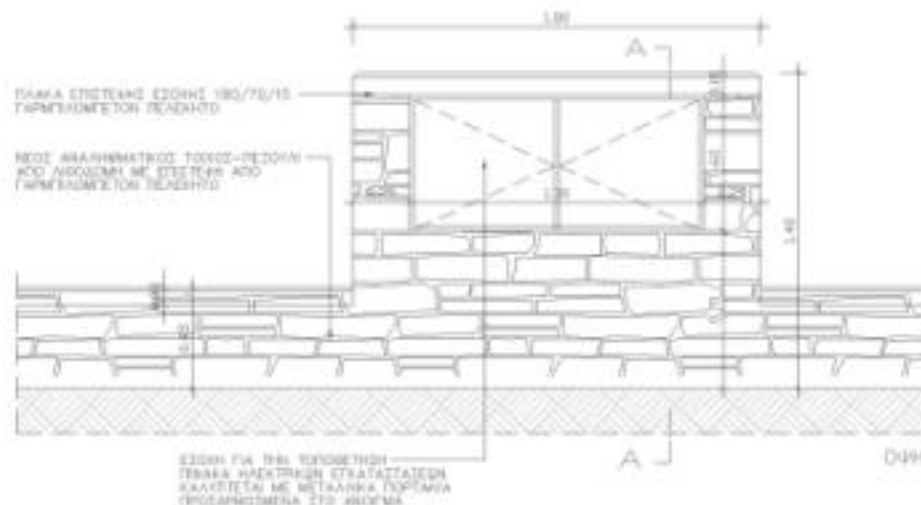

## SUMMARY

1. Η ΑΠΕΡΟΧΗ ΤΗ ΟΑΚΕ ΤΩΝ ΑΠΟΛΟΝΟΝ  
ΕΝΑΙ ΕΝΔΕΙΚΝΗ
2. Ο ΑΠΡΟΣΕ ΜΑΚΤΑΖΕΙ ΤΩΝ ΕΞΟΝΩ ΓΙΑ  
ΤΗΝ ΤΟΠΟΘΕΤΩΝ ΤΩΝ ΗΛ. ΤΗΛΕΚΩΝ  
ΑΠΟΚΟΜΩΝ ΑΝ ΤΗ ΔΕΗ
3. Ο ΑΛΛΑΤΕΙΣ ΚΑΙ Η ΠΟΛΙΣ ΤΩΝ ΕΞΟΝΩ  
ΚΑΤΑΧΕΤΑΖΟΝΤΑΙ ΜΕ ΟΡΓΑΝΙΣΜΕΝΑ  
ΠΕΛΕΚΤΑ ΑΝΤΙΡΡΑΙΑ
4. ΤΑ ΜΕΤΑΛΛΙΚΑ ΠΟΡΤΑΚΙΑ ΕΝΑΙ ΑΠΟ  
ΣΤΑΝΤΙΟΝ ΤΗΝ ΚΑΛΑΜΑΤΩΝ ΑΜΑΡΩΝ  
ΒΑΜΒΟΥΝ ΤΕ ΑΝΟΧΩΝ ΤΩΝ ΑΝΩΝ  
ΤΟΠΟΘΕΤΗΜΕΝΑ ΤΕ ΤΥΜΒΑΤΟ ΠΛΑΚΙΟ-ΚΑΖΑ  
ΑΠΟ ΠΡΩΗ ΜΟΡΦΟΛΟΓΙΑΣ Λ40/40/4 ΓΙΑ  
ΤΗ ΣΤΗΝΩΝ ΤΩΝ ΣΤΙΒΩΝ ΚΑΙ ΤΩΝ  
ΜΑΧΙΝΩΝ ΣΤΑΘΕΡΟΠΟΙΗΣΕΙ
5. ΤΑ ΠΟΡΤΑΚΙΑ ΕΝΑΙ ΤΥΡΑΚΩΝ ΚΑΙ ΚΑΙ ΚΑΤΩ  
ΕΝΑΙ ΤΩΝ ΑΝΩΝΩΝ ΑΝΩΝΩΝ ΑΝΩΝΩΝ

[illegible]

**ΚΛΙΜΑΚΕΣ-ΑΝΑΒΑΘΜΟΙ-ΤΟΙΧΕΙΑ-ΠΕΖΟΥΛΙΑ**

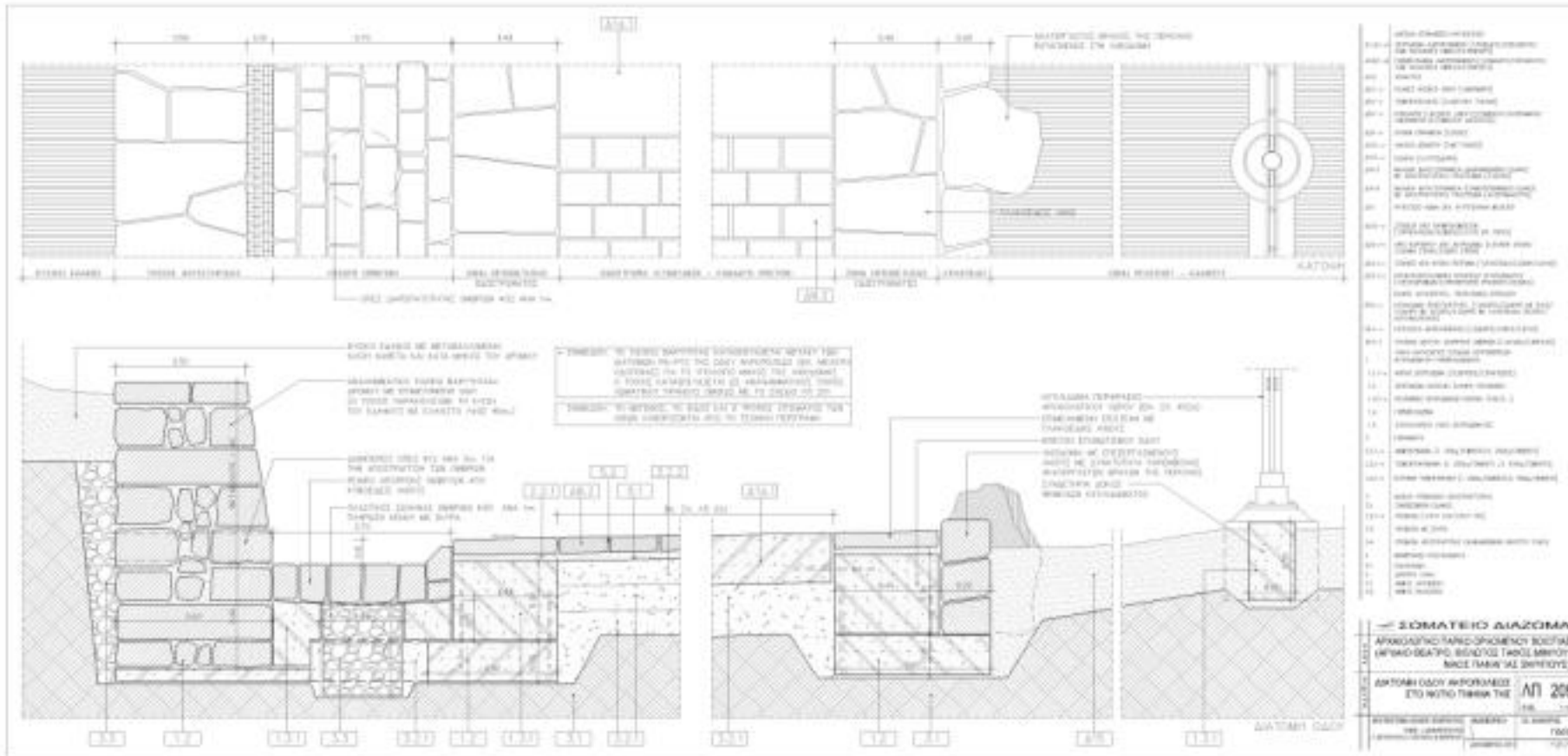



**ΚΛΙΜΑΚΕΣ-ΑΝΑΒΑΘΜΟΙ-ΤΟΙΧΕΙΑ-ΠΕΖΟΥΛΙΑ**

ΠΑΡΑΤΗΡΗΣΕΙΣ:

- 3.1 : ΣΕ ΠΕΡΙΠΤΩΣΗ ΕΚΣΚΑΦΗΣ ΣΕ ΣΤΕΡΕΟ ΕΔΑΦΟΣ  
3.2.1 : ΣΕ ΠΕΡΙΠΤΩΣΗ ΕΠΙΧΩΣΗΣ

[illegible][illegible]

# ΚΑΙΜΑΚΕΣ-ΑΝΑΒΑΘΜΟΙ-ΤΟΙΧΕΙΑ-ΠΕΖΟΥΛΙΑ

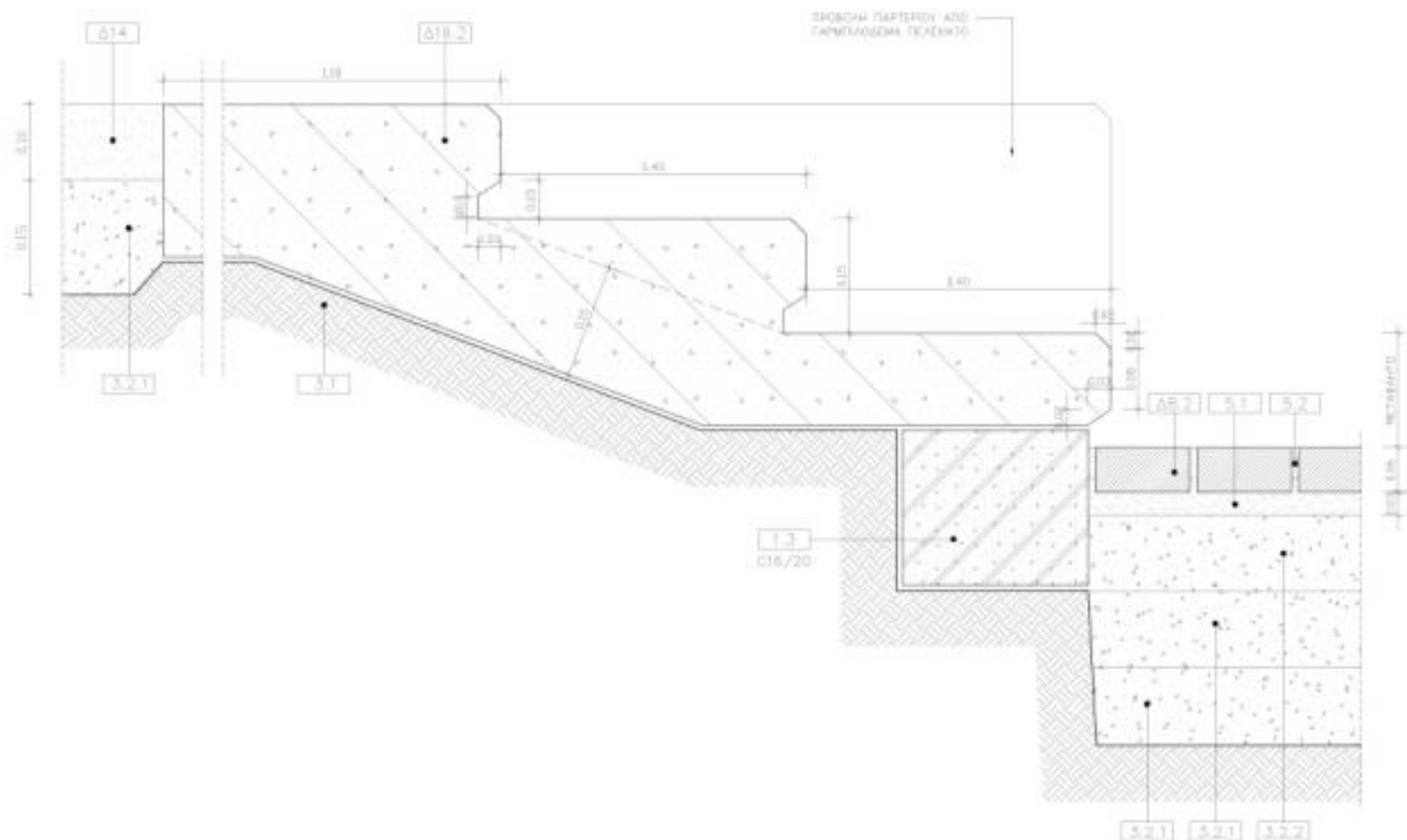

ΑΡΙΘΜΟΣ	ΠΕΡΙΓΡΑΦΗ	ΜΕΤΡΗΣΗ	ΜΕΤΡΗΣΗ	ΜΕΤΡΗΣΗ	ΜΕΤΡΗΣΗ
Δ14	ΣΤΡΩΣΗ ΠΑΡΤΕΡΙΟΥ ΑΠΟ ΓΑΡΜΠΙΛΟΜΕΤΟΝ ΠΕΛΕΚΗΤΟ	1.00	1.00	1.00	1.00
Δ18.2	ΣΤΡΩΣΗ ΠΑΡΤΕΡΙΟΥ ΑΠΟ ΓΑΡΜΠΙΛΟΜΕΤΟΝ ΠΕΛΕΚΗΤΟ	1.00	1.00	1.00	1.00
3.2.1	ΣΤΡΩΣΗ ΠΑΡΤΕΡΙΟΥ ΑΠΟ ΓΑΡΜΠΙΛΟΜΕΤΟΝ ΠΕΛΕΚΗΤΟ	1.00	1.00	1.00	1.00
3.1	ΣΤΡΩΣΗ ΠΑΡΤΕΡΙΟΥ ΑΠΟ ΓΑΡΜΠΙΛΟΜΕΤΟΝ ΠΕΛΕΚΗΤΟ	1.00	1.00	1.00	1.00
3.2	ΣΤΡΩΣΗ ΠΑΡΤΕΡΙΟΥ ΑΠΟ ΓΑΡΜΠΙΛΟΜΕΤΟΝ ΠΕΛΕΚΗΤΟ	1.00	1.00	1.00	1.00
3.2.1	ΣΤΡΩΣΗ ΠΑΡΤΕΡΙΟΥ ΑΠΟ ΓΑΡΜΠΙΛΟΜΕΤΟΝ ΠΕΛΕΚΗΤΟ	1.00	1.00	1.00	1.00
3.2.2	ΣΤΡΩΣΗ ΠΑΡΤΕΡΙΟΥ ΑΠΟ ΓΑΡΜΠΙΛΟΜΕΤΟΝ ΠΕΛΕΚΗΤΟ	1.00	1.00	1.00	1.00
1.3	ΣΤΡΩΣΗ ΠΑΡΤΕΡΙΟΥ ΑΠΟ ΓΑΡΜΠΙΛΟΜΕΤΟΝ ΠΕΛΕΚΗΤΟ	1.00	1.00	1.00	1.00

**ΣΩΜΑΤΕΙΟ ΔΙΑΖΩΜΑ**

ΑΡΧΑΙΟΛΟΓΙΚΟ ΠΑΡΚΟ ΟΡΧΟΜΕΝΟΥ ΒΟΙΩΤΙΑΣ  
(ΑΡΧΑΙΟ ΘΕΑΤΡΟ, ΒΟΛΩΤΟΣ ΤΑΦΟΣ ΜΙΝΟΥ, ΝΑΟΣ ΠΑΝΑΓΙΑΣ ΣΚΡΙΠΤΟΥΣ)

ΑΝΑΒΑΘΜΟΙ ΑΠΟ ΓΑΡΜΠΙΛΟΜΕΤΟΝ ΠΕΛΕΚΗΤΟ (ΠΕΡΙΧΩΗ ΝΑΟΥ ΣΚΡΙΠΤΟΥΣ)

ΛΠ 222

ΚΑΔ 1.5

ΑΝΑΒΑΘΜΟΙ ΑΠΟ ΓΑΡΜΠΙΛΟΜΕΤΟΝ ΠΕΛΕΚΗΤΟ

ΑΝΑΒΑΘΜΟΙ ΑΠΟ ΓΑΡΜΠΙΛΟΜΕΤΟΝ ΠΕΛΕΚΗΤΟ

ΑΝΑΒΑΘΜΟΙ ΑΠΟ ΓΑΡΜΠΙΛΟΜΕΤΟΝ ΠΕΛΕΚΗΤΟ

# ΚΑΙΜΑΚΕΣ-ΑΝΑΒΑΘΜΟΙ-ΤΟΙΧΕΙΑ-ΠΕΖΟΥΛΙΑ

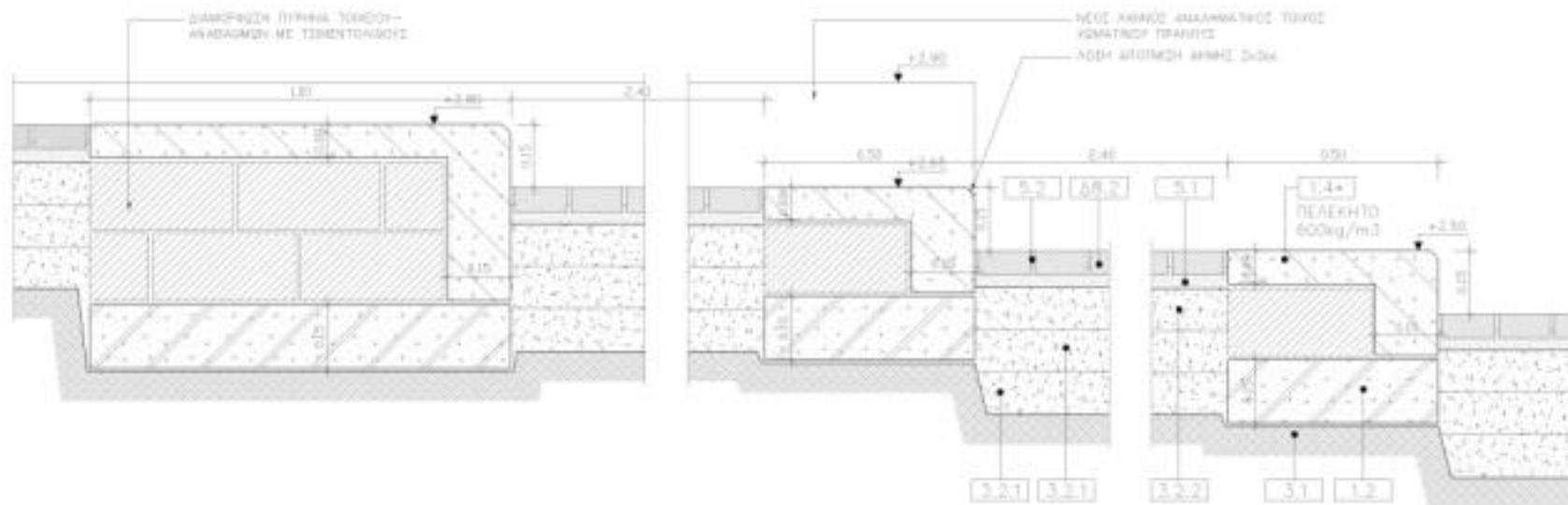

• ΣΗΜΕΙΩΣΗ: ΤΟ ΓΑΡΜΠΙΔΟΜΠΕΤΟΝ [1.4] ΚΑΤΑΣΤΕΛΑΖΕΤΑΙ ΣΕ ΟΛΕΣ ΤΙΣ ΟΡΑΤΕΣ ΠΡΟΤΥΠΕΣ ΓΩΝ ΒΑΘΜΕΩΝ

ΣΗΜΕΙΩΣΗ: ΣΤΗΝ ΠΕΡΙΦΕΡΕΙΑ ΑΝΩΣΤΡΩΣΕΩΝ ΜΕ ΤΕΡΜΑΤΙΣΜΟ ΚΥΒΩΝΙΣΜΟΥ ΔΕΝ ΥΠΟΚΕΙΤΑΙ ΚΑΜΙΑ ΜΕΤΑΣΤΕ ΤΟΙΣ

ΑΝΩΤΕΡΟ-ΚΑΤΩΤΕΡΟ	Α.Α.	Α.Α.	Α.Α.	Α.Α.	Α.Α.
Α.Α.1-1	ΕΠΙΧΡΩΜΑ ΑΡΧΙΤΕΚΤΟΝΙΚΟ (ΕΠΙΧΡΩΜΑΤΟΜΕΝΟ)	Α.Α.2	ΕΠΙΧΡΩΜΑ ΑΡΧΙΤΕΚΤΟΝΙΚΟ (ΕΠΙΧΡΩΜΑΤΟΜΕΝΟ)	Α.Α.3	ΕΠΙΧΡΩΜΑ ΑΡΧΙΤΕΚΤΟΝΙΚΟ (ΕΠΙΧΡΩΜΑΤΟΜΕΝΟ)
Α.Α.2-1	ΕΠΙΧΡΩΜΑ ΑΡΧΙΤΕΚΤΟΝΙΚΟ (ΕΠΙΧΡΩΜΑΤΟΜΕΝΟ)	Α.Α.2-2	ΕΠΙΧΡΩΜΑ ΑΡΧΙΤΕΚΤΟΝΙΚΟ (ΕΠΙΧΡΩΜΑΤΟΜΕΝΟ)	Α.Α.2-3	ΕΠΙΧΡΩΜΑ ΑΡΧΙΤΕΚΤΟΝΙΚΟ (ΕΠΙΧΡΩΜΑΤΟΜΕΝΟ)
Α.Α.3-1	ΕΠΙΧΡΩΜΑ ΑΡΧΙΤΕΚΤΟΝΙΚΟ (ΕΠΙΧΡΩΜΑΤΟΜΕΝΟ)	Α.Α.3-2	ΕΠΙΧΡΩΜΑ ΑΡΧΙΤΕΚΤΟΝΙΚΟ (ΕΠΙΧΡΩΜΑΤΟΜΕΝΟ)	Α.Α.3-3	ΕΠΙΧΡΩΜΑ ΑΡΧΙΤΕΚΤΟΝΙΚΟ (ΕΠΙΧΡΩΜΑΤΟΜΕΝΟ)
Α.Α.4-1	ΕΠΙΧΡΩΜΑ ΑΡΧΙΤΕΚΤΟΝΙΚΟ (ΕΠΙΧΡΩΜΑΤΟΜΕΝΟ)	Α.Α.4-2	ΕΠΙΧΡΩΜΑ ΑΡΧΙΤΕΚΤΟΝΙΚΟ (ΕΠΙΧΡΩΜΑΤΟΜΕΝΟ)	Α.Α.4-3	ΕΠΙΧΡΩΜΑ ΑΡΧΙΤΕΚΤΟΝΙΚΟ (ΕΠΙΧΡΩΜΑΤΟΜΕΝΟ)
Α.Α.5-1	ΕΠΙΧΡΩΜΑ ΑΡΧΙΤΕΚΤΟΝΙΚΟ (ΕΠΙΧΡΩΜΑΤΟΜΕΝΟ)	Α.Α.5-2	ΕΠΙΧΡΩΜΑ ΑΡΧΙΤΕΚΤΟΝΙΚΟ (ΕΠΙΧΡΩΜΑΤΟΜΕΝΟ)	Α.Α.5-3	ΕΠΙΧΡΩΜΑ ΑΡΧΙΤΕΚΤΟΝΙΚΟ (ΕΠΙΧΡΩΜΑΤΟΜΕΝΟ)
Α.Α.6-1	ΕΠΙΧΡΩΜΑ ΑΡΧΙΤΕΚΤΟΝΙΚΟ (ΕΠΙΧΡΩΜΑΤΟΜΕΝΟ)	Α.Α.6-2	ΕΠΙΧΡΩΜΑ ΑΡΧΙΤΕΚΤΟΝΙΚΟ (ΕΠΙΧΡΩΜΑΤΟΜΕΝΟ)	Α.Α.6-3	ΕΠΙΧΡΩΜΑ ΑΡΧΙΤΕΚΤΟΝΙΚΟ (ΕΠΙΧΡΩΜΑΤΟΜΕΝΟ)
Α.Α.7-1	ΕΠΙΧΡΩΜΑ ΑΡΧΙΤΕΚΤΟΝΙΚΟ (ΕΠΙΧΡΩΜΑΤΟΜΕΝΟ)	Α.Α.7-2	ΕΠΙΧΡΩΜΑ ΑΡΧΙΤΕΚΤΟΝΙΚΟ (ΕΠΙΧΡΩΜΑΤΟΜΕΝΟ)	Α.Α.7-3	ΕΠΙΧΡΩΜΑ ΑΡΧΙΤΕΚΤΟΝΙΚΟ (ΕΠΙΧΡΩΜΑΤΟΜΕΝΟ)
Α.Α.8-1	ΕΠΙΧΡΩΜΑ ΑΡΧΙΤΕΚΤΟΝΙΚΟ (ΕΠΙΧΡΩΜΑΤΟΜΕΝΟ)	Α.Α.8-2	ΕΠΙΧΡΩΜΑ ΑΡΧΙΤΕΚΤΟΝΙΚΟ (ΕΠΙΧΡΩΜΑΤΟΜΕΝΟ)	Α.Α.8-3	ΕΠΙΧΡΩΜΑ ΑΡΧΙΤΕΚΤΟΝΙΚΟ (ΕΠΙΧΡΩΜΑΤΟΜΕΝΟ)
Α.Α.9-1	ΕΠΙΧΡΩΜΑ ΑΡΧΙΤΕΚΤΟΝΙΚΟ (ΕΠΙΧΡΩΜΑΤΟΜΕΝΟ)	Α.Α.9-2	ΕΠΙΧΡΩΜΑ ΑΡΧΙΤΕΚΤΟΝΙΚΟ (ΕΠΙΧΡΩΜΑΤΟΜΕΝΟ)	Α.Α.9-3	ΕΠΙΧΡΩΜΑ ΑΡΧΙΤΕΚΤΟΝΙΚΟ (ΕΠΙΧΡΩΜΑΤΟΜΕΝΟ)
Α.Α.10-1	ΕΠΙΧΡΩΜΑ ΑΡΧΙΤΕΚΤΟΝΙΚΟ (ΕΠΙΧΡΩΜΑΤΟΜΕΝΟ)	Α.Α.10-2	ΕΠΙΧΡΩΜΑ ΑΡΧΙΤΕΚΤΟΝΙΚΟ (ΕΠΙΧΡΩΜΑΤΟΜΕΝΟ)	Α.Α.10-3	ΕΠΙΧΡΩΜΑ ΑΡΧΙΤΕΚΤΟΝΙΚΟ (ΕΠΙΧΡΩΜΑΤΟΜΕΝΟ)
Α.Α.11-1	ΕΠΙΧΡΩΜΑ ΑΡΧΙΤΕΚΤΟΝΙΚΟ (ΕΠΙΧΡΩΜΑΤΟΜΕΝΟ)	Α.Α.11-2	ΕΠΙΧΡΩΜΑ ΑΡΧΙΤΕΚΤΟΝΙΚΟ (ΕΠΙΧΡΩΜΑΤΟΜΕΝΟ)	Α.Α.11-3	ΕΠΙΧΡΩΜΑ ΑΡΧΙΤΕΚΤΟΝΙΚΟ (ΕΠΙΧΡΩΜΑΤΟΜΕΝΟ)
Α.Α.12-1	ΕΠΙΧΡΩΜΑ ΑΡΧΙΤΕΚΤΟΝΙΚΟ (ΕΠΙΧΡΩΜΑΤΟΜΕΝΟ)	Α.Α.12-2	ΕΠΙΧΡΩΜΑ ΑΡΧΙΤΕΚΤΟΝΙΚΟ (ΕΠΙΧΡΩΜΑΤΟΜΕΝΟ)	Α.Α.12-3	ΕΠΙΧΡΩΜΑ ΑΡΧΙΤΕΚΤΟΝΙΚΟ (ΕΠΙΧΡΩΜΑΤΟΜΕΝΟ)
Α.Α.13-1	ΕΠΙΧΡΩΜΑ ΑΡΧΙΤΕΚΤΟΝΙΚΟ (ΕΠΙΧΡΩΜΑΤΟΜΕΝΟ)	Α.Α.13-2	ΕΠΙΧΡΩΜΑ ΑΡΧΙΤΕΚΤΟΝΙΚΟ (ΕΠΙΧΡΩΜΑΤΟΜΕΝΟ)	Α.Α.13-3	ΕΠΙΧΡΩΜΑ ΑΡΧΙΤΕΚΤΟΝΙΚΟ (ΕΠΙΧΡΩΜΑΤΟΜΕΝΟ)
Α.Α.14-1	ΕΠΙΧΡΩΜΑ ΑΡΧΙΤΕΚΤΟΝΙΚΟ (ΕΠΙΧΡΩΜΑΤΟΜΕΝΟ)	Α.Α.14-2	ΕΠΙΧΡΩΜΑ ΑΡΧΙΤΕΚΤΟΝΙΚΟ (ΕΠΙΧΡΩΜΑΤΟΜΕΝΟ)	Α.Α.14-3	ΕΠΙΧΡΩΜΑ ΑΡΧΙΤΕΚΤΟΝΙΚΟ (ΕΠΙΧΡΩΜΑΤΟΜΕΝΟ)
Α.Α.15-1	ΕΠΙΧΡΩΜΑ ΑΡΧΙΤΕΚΤΟΝΙΚΟ (ΕΠΙΧΡΩΜΑΤΟΜΕΝΟ)	Α.Α.15-2	ΕΠΙΧΡΩΜΑ ΑΡΧΙΤΕΚΤΟΝΙΚΟ (ΕΠΙΧΡΩΜΑΤΟΜΕΝΟ)	Α.Α.15-3	ΕΠΙΧΡΩΜΑ ΑΡΧΙΤΕΚΤΟΝΙΚΟ (ΕΠΙΧΡΩΜΑΤΟΜΕΝΟ)
Α.Α.16-1	ΕΠΙΧΡΩΜΑ ΑΡΧΙΤΕΚΤΟΝΙΚΟ (ΕΠΙΧΡΩΜΑΤΟΜΕΝΟ)	Α.Α.16-2	ΕΠΙΧΡΩΜΑ ΑΡΧΙΤΕΚΤΟΝΙΚΟ (ΕΠΙΧΡΩΜΑΤΟΜΕΝΟ)	Α.Α.16-3	ΕΠΙΧΡΩΜΑ ΑΡΧΙΤΕΚΤΟΝΙΚΟ (ΕΠΙΧΡΩΜΑΤΟΜΕΝΟ)
Α.Α.17-1	ΕΠΙΧΡΩΜΑ ΑΡΧΙΤΕΚΤΟΝΙΚΟ (ΕΠΙΧΡΩΜΑΤΟΜΕΝΟ)	Α.Α.17-2	ΕΠΙΧΡΩΜΑ ΑΡΧΙΤΕΚΤΟΝΙΚΟ (ΕΠΙΧΡΩΜΑΤΟΜΕΝΟ)	Α.Α.17-3	ΕΠΙΧΡΩΜΑ ΑΡΧΙΤΕΚΤΟΝΙΚΟ (ΕΠΙΧΡΩΜΑΤΟΜΕΝΟ)
Α.Α.18-1	ΕΠΙΧΡΩΜΑ ΑΡΧΙΤΕΚΤΟΝΙΚΟ (ΕΠΙΧΡΩΜΑΤΟΜΕΝΟ)	Α.Α.18-2	ΕΠΙΧΡΩΜΑ ΑΡΧΙΤΕΚΤΟΝΙΚΟ (ΕΠΙΧΡΩΜΑΤΟΜΕΝΟ)	Α.Α.18-3	ΕΠΙΧΡΩΜΑ ΑΡΧΙΤΕΚΤΟΝΙΚΟ (ΕΠΙΧΡΩΜΑΤΟΜΕΝΟ)
Α.Α.19-1	ΕΠΙΧΡΩΜΑ ΑΡΧΙΤΕΚΤΟΝΙΚΟ (ΕΠΙΧΡΩΜΑΤΟΜΕΝΟ)	Α.Α.19-2	ΕΠΙΧΡΩΜΑ ΑΡΧΙΤΕΚΤΟΝΙΚΟ (ΕΠΙΧΡΩΜΑΤΟΜΕΝΟ)	Α.Α.19-3	ΕΠΙΧΡΩΜΑ ΑΡΧΙΤΕΚΤΟΝΙΚΟ (ΕΠΙΧΡΩΜΑΤΟΜΕΝΟ)
Α.Α.20-1	ΕΠΙΧΡΩΜΑ ΑΡΧΙΤΕΚΤΟΝΙΚΟ (ΕΠΙΧΡΩΜΑΤΟΜΕΝΟ)	Α.Α.20-2	ΕΠΙΧΡΩΜΑ ΑΡΧΙΤΕΚΤΟΝΙΚΟ (ΕΠΙΧΡΩΜΑΤΟΜΕΝΟ)	Α.Α.20-3	ΕΠΙΧΡΩΜΑ ΑΡΧΙΤΕΚΤΟΝΙΚΟ (ΕΠΙΧΡΩΜΑΤΟΜΕΝΟ)

ΣΧΗΜΑΤΙΣΜΟΣ ΔΙΑΣΤΑΣΕΩΝ			
ΑΡΧΑΙΟΛΟΓΙΚΟ ΠΑΡΚΟ ΟΡΧΟΜΕΝΟΥ ΒΟΙΩΤΙΑΣ (ΑΡΧΑΙΟ ΘΕΑΤΡΟ, ΘΟΛΩΤΟΣ ΤΑΦΟΣ ΜΗΝΟΥ, ΝΑΟΣ ΠΑΝΑΓΙΑΣ ΣΚΡΗΠΟΥΣ)			
ΑΝΑΒΑΘΜΟΙ ΑΠΟ ΓΑΡΜΠΙΔΟΜΠΕΤΟΝ ΚΑΙ ΚΥΒΩΝΙΣΜΟΥ (ΕΙΣ ΑΡΧ. ΧΩΡΟΥ)			ΑΠ 224
ΑΝΤΙΚΕΙΜΕΝΟ ΜΕΤΕΠΕΜΕΝΟ ΤΕΧΝ. ΔΙΑΒΑΤΗΡΑ ΣΤΕΦΑΝΟΣ Α. ΠΑΠΑΔΟΠΟΥΛΟΣ			ΑΝΤΙΚΕΙΜΕΝΟ ΕΠΙΧΡΩΜΑΤΟΜΕΝΟ ΕΠΙΧΡΩΜΑΤΟΜΕΝΟ
ΑΝΤΙΚΕΙΜΕΝΟ ΜΕΤΕΠΕΜΕΝΟ ΤΕΧΝ. ΔΙΑΒΑΤΗΡΑ ΣΤΕΦΑΝΟΣ Α. ΠΑΠΑΔΟΠΟΥΛΟΣ			ΑΝΤΙΚΕΙΜΕΝΟ ΕΠΙΧΡΩΜΑΤΟΜΕΝΟ ΕΠΙΧΡΩΜΑΤΟΜΕΝΟ
ΑΝΤΙΚΕΙΜΕΝΟ ΜΕΤΕΠΕΜΕΝΟ ΤΕΧΝ. ΔΙΑΒΑΤΗΡΑ ΣΤΕΦΑΝΟΣ Α. ΠΑΠΑΔΟΠΟΥΛΟΣ			ΑΝΤΙΚΕΙΜΕΝΟ ΕΠΙΧΡΩΜΑΤΟΜΕΝΟ ΕΠΙΧΡΩΜΑΤΟΜΕΝΟ





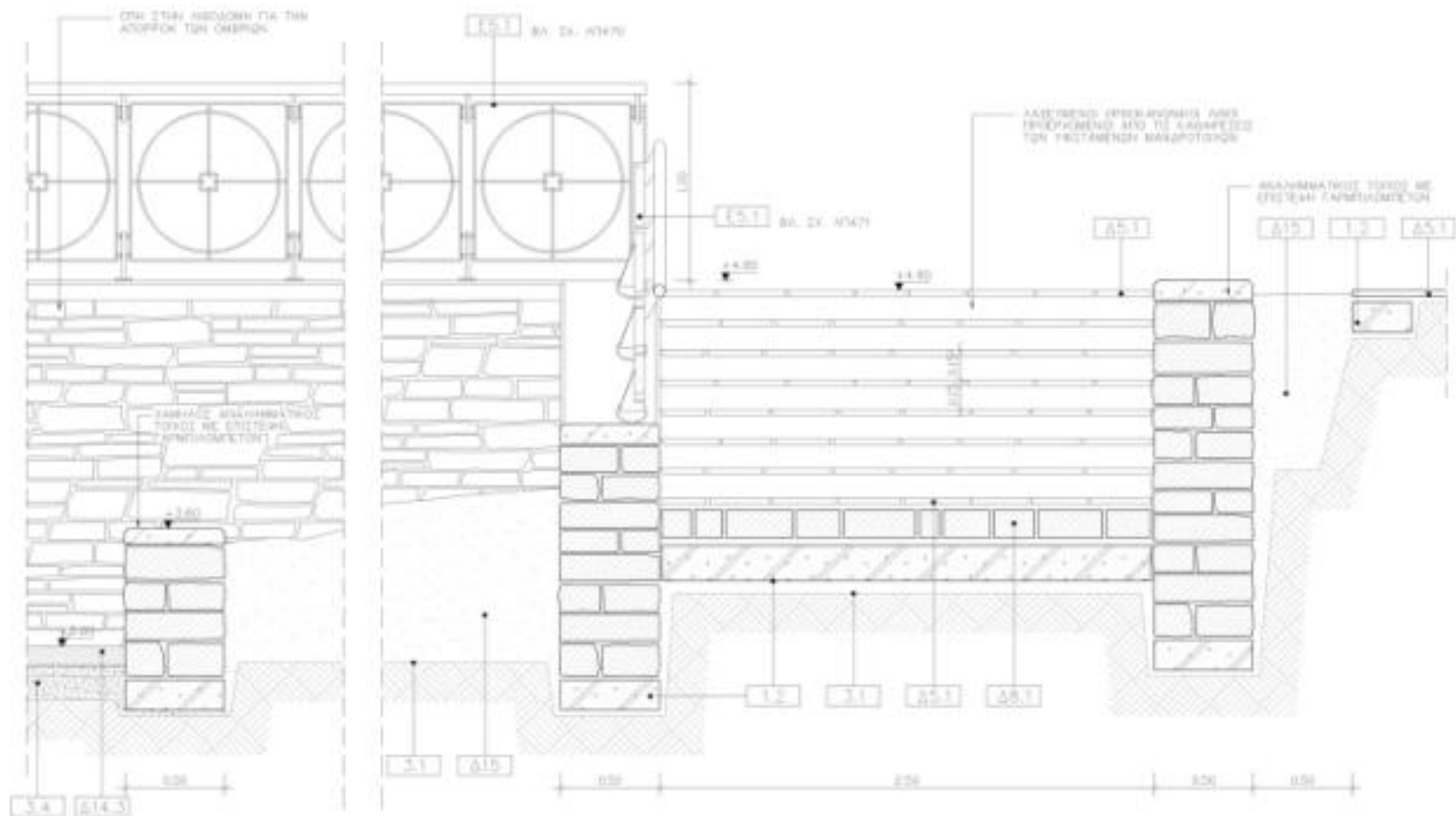

**ΚΛΙΜΑΚΕΣ-ΑΝΑΒΑΘΜΟΙ-ΤΟΙΧΕΙΑ-ΠΕΖΟΥΛΙΑ**

[illegible]

ΣΩΜΑΤΕΙΟ ΔΙΑΖΩΜΑ

ΑΡΧΑΙΟΛΟΓΙΚΟ ΠΑΡΚΟ ΟΡΘΟΜΕΝΟΥ ΒΟΚΣΙΑΣ  
(ΑΡΧΑΙΟ ΘΕΑΤΡΟ, ΘΟΛΩΤΟΣ ΤΑΦΟΣ ΜΗΝΙΟΥ,  
ΝΑΟΣ ΠΑΝΑΓΙΑΣ ΣΚΡΗΠΟΥΣ)

ΚΑΘΗ - ΥΠΑΓΡΑΦΑ ΣΚΑΛΑ  
ΜΕΤΑΞΥ ΕΚΚΛΗΣΙΑΣ ΚΑΙ  
ΚΕΛΙΟΝ ΜΟΝΗΣ - ΤΟΜΗ

ЛП 2318

Итого за 2010 год	100,0	100,0
-------------------	-------	-------





# ΚΑΙΜΑΚΕΣ-ΑΝΑΒΑΘΜΟΙ-ΤΟΙΧΕΙΑ-ΠΕΖΟΥΛΙΑ

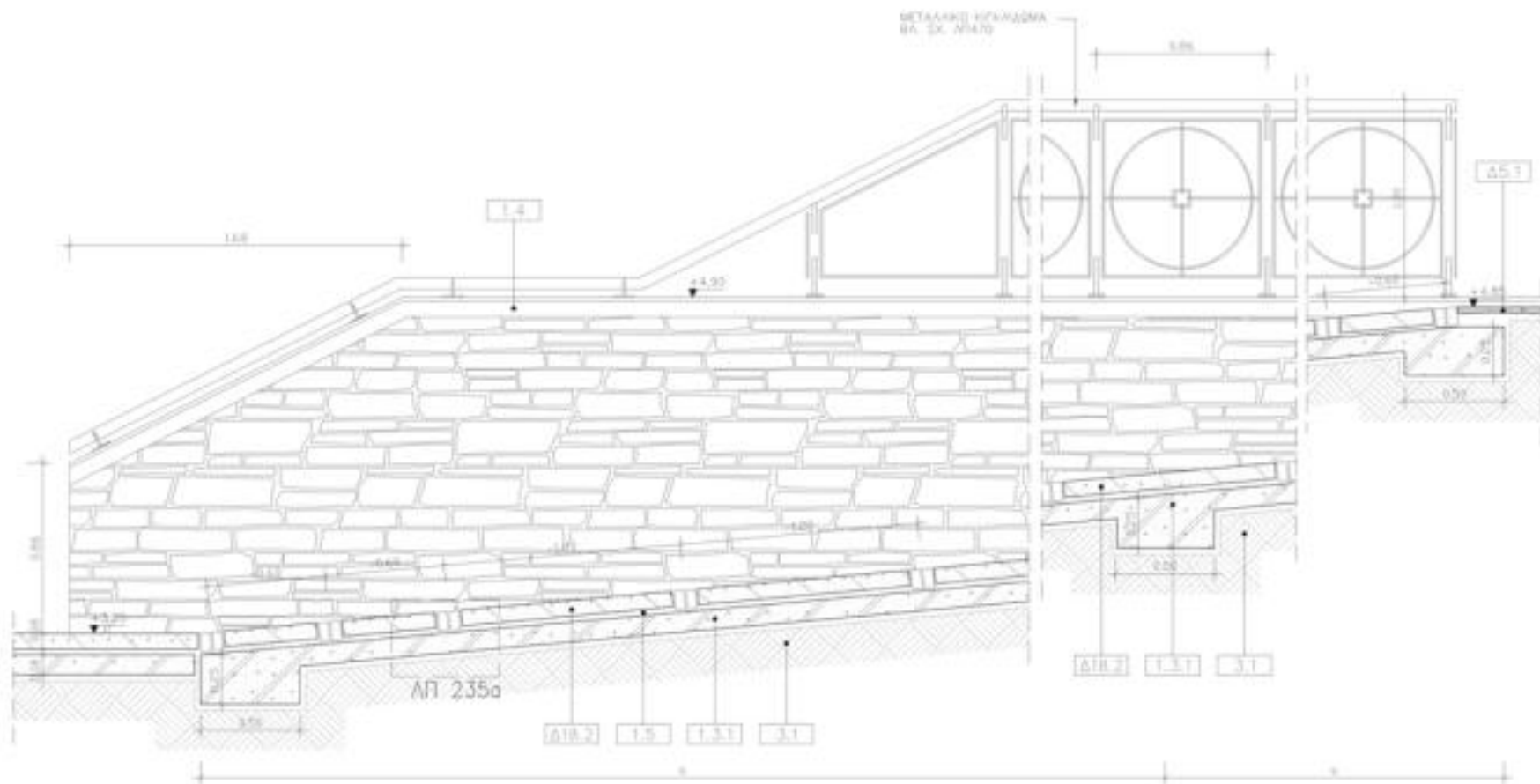

ΕΠΙΧΕΙΡΗΣΙΑΚΗ ΠΕΡΙΓΡΑΦΗ	ΜΕΤΡΗΣΗ	ΜΟΝΑΔΑ	ΠΟΣΟΣΤΟ	ΜΕΤΡΗΣΗ	ΜΟΝΑΔΑ	ΠΟΣΟΣΤΟ
61.01-1 ΣΤΟΙΧΙΑ ΣΤΟΙΧΩΝ (ΣΤΟΙΧΩΝ ΣΤΟΙΧΩΝ)	61.01-1	ΜΕΤΡΗΣΗ	1.00	61.01-1	ΜΕΤΡΗΣΗ	1.00
61.01-2 ΣΤΟΙΧΙΑ ΣΤΟΙΧΩΝ (ΣΤΟΙΧΩΝ ΣΤΟΙΧΩΝ)	61.01-2	ΜΕΤΡΗΣΗ	1.00	61.01-2	ΜΕΤΡΗΣΗ	1.00
61.01-3 ΣΤΟΙΧΙΑ ΣΤΟΙΧΩΝ (ΣΤΟΙΧΩΝ ΣΤΟΙΧΩΝ)	61.01-3	ΜΕΤΡΗΣΗ	1.00	61.01-3	ΜΕΤΡΗΣΗ	1.00
61.01-4 ΣΤΟΙΧΙΑ ΣΤΟΙΧΩΝ (ΣΤΟΙΧΩΝ ΣΤΟΙΧΩΝ)	61.01-4	ΜΕΤΡΗΣΗ	1.00	61.01-4	ΜΕΤΡΗΣΗ	1.00
61.01-5 ΣΤΟΙΧΙΑ ΣΤΟΙΧΩΝ (ΣΤΟΙΧΩΝ ΣΤΟΙΧΩΝ)	61.01-5	ΜΕΤΡΗΣΗ	1.00	61.01-5	ΜΕΤΡΗΣΗ	1.00
61.01-6 ΣΤΟΙΧΙΑ ΣΤΟΙΧΩΝ (ΣΤΟΙΧΩΝ ΣΤΟΙΧΩΝ)	61.01-6	ΜΕΤΡΗΣΗ	1.00	61.01-6	ΜΕΤΡΗΣΗ	1.00
61.01-7 ΣΤΟΙΧΙΑ ΣΤΟΙΧΩΝ (ΣΤΟΙΧΩΝ ΣΤΟΙΧΩΝ)	61.01-7	ΜΕΤΡΗΣΗ	1.00	61.01-7	ΜΕΤΡΗΣΗ	1.00
61.01-8 ΣΤΟΙΧΙΑ ΣΤΟΙΧΩΝ (ΣΤΟΙΧΩΝ ΣΤΟΙΧΩΝ)	61.01-8	ΜΕΤΡΗΣΗ	1.00	61.01-8	ΜΕΤΡΗΣΗ	1.00
61.01-9 ΣΤΟΙΧΙΑ ΣΤΟΙΧΩΝ (ΣΤΟΙΧΩΝ ΣΤΟΙΧΩΝ)	61.01-9	ΜΕΤΡΗΣΗ	1.00	61.01-9	ΜΕΤΡΗΣΗ	1.00
61.01-10 ΣΤΟΙΧΙΑ ΣΤΟΙΧΩΝ (ΣΤΟΙΧΩΝ ΣΤΟΙΧΩΝ)	61.01-10	ΜΕΤΡΗΣΗ	1.00	61.01-10	ΜΕΤΡΗΣΗ	1.00
61.01-11 ΣΤΟΙΧΙΑ ΣΤΟΙΧΩΝ (ΣΤΟΙΧΩΝ ΣΤΟΙΧΩΝ)	61.01-11	ΜΕΤΡΗΣΗ	1.00	61.01-11	ΜΕΤΡΗΣΗ	1.00
61.01-12 ΣΤΟΙΧΙΑ ΣΤΟΙΧΩΝ (ΣΤΟΙΧΩΝ ΣΤΟΙΧΩΝ)	61.01-12	ΜΕΤΡΗΣΗ	1.00	61.01-12	ΜΕΤΡΗΣΗ	1.00
61.01-13 ΣΤΟΙΧΙΑ ΣΤΟΙΧΩΝ (ΣΤΟΙΧΩΝ ΣΤΟΙΧΩΝ)	61.01-13	ΜΕΤΡΗΣΗ	1.00	61.01-13	ΜΕΤΡΗΣΗ	1.00
61.01-14 ΣΤΟΙΧΙΑ ΣΤΟΙΧΩΝ (ΣΤΟΙΧΩΝ ΣΤΟΙΧΩΝ)	61.01-14	ΜΕΤΡΗΣΗ	1.00	61.01-14	ΜΕΤΡΗΣΗ	1.00
61.01-15 ΣΤΟΙΧΙΑ ΣΤΟΙΧΩΝ (ΣΤΟΙΧΩΝ ΣΤΟΙΧΩΝ)	61.01-15	ΜΕΤΡΗΣΗ	1.00	61.01-15	ΜΕΤΡΗΣΗ	1.00
61.01-16 ΣΤΟΙΧΙΑ ΣΤΟΙΧΩΝ (ΣΤΟΙΧΩΝ ΣΤΟΙΧΩΝ)	61.01-16	ΜΕΤΡΗΣΗ	1.00	61.01-16	ΜΕΤΡΗΣΗ	1.00
61.01-17 ΣΤΟΙΧΙΑ ΣΤΟΙΧΩΝ (ΣΤΟΙΧΩΝ ΣΤΟΙΧΩΝ)	61.01-17	ΜΕΤΡΗΣΗ	1.00	61.01-17	ΜΕΤΡΗΣΗ	1.00
61.01-18 ΣΤΟΙΧΙΑ ΣΤΟΙΧΩΝ (ΣΤΟΙΧΩΝ ΣΤΟΙΧΩΝ)	61.01-18	ΜΕΤΡΗΣΗ	1.00	61.01-18	ΜΕΤΡΗΣΗ	1.00
61.01-19 ΣΤΟΙΧΙΑ ΣΤΟΙΧΩΝ (ΣΤΟΙΧΩΝ ΣΤΟΙΧΩΝ)	61.01-19	ΜΕΤΡΗΣΗ	1.00	61.01-19	ΜΕΤΡΗΣΗ	1.00
61.01-20 ΣΤΟΙΧΙΑ ΣΤΟΙΧΩΝ (ΣΤΟΙΧΩΝ ΣΤΟΙΧΩΝ)	61.01-20	ΜΕΤΡΗΣΗ	1.00	61.01-20	ΜΕΤΡΗΣΗ	1.00

ΣΩΜΑΤΕΙΟ ΔΙΑΖΩΜΑ	ΛΠ 232α
ΑΡΧΑΙΟΛΟΓΙΚΟ ΠΑΡΚΟ ΟΡΧΩΜΕΝΟΥ ΒΟΙΚΙΑΣ (ΑΡΧΑΙΟ ΘΕΑΤΡΟ, ΘΕΛΩΤΟΣ ΤΑΦΟΣ ΜΗΝΟΥ, ΝΑΟΣ ΠΑΝΑΓΙΑΣ ΣΚΡΙΠΟΥΣ)	1.20
ΥΠΑΙΘΡΑ ΡΑΜΠΑ ΜΟΝΗΣ ΣΚΡΙΠΟΥ - ΤΟΜΗ	1.20
ΑΝΤΙΚΑΤΑΣΤΑΣΗ ΚΑΙ ΕΠΙΣΚΕΥΗ ΤΗΣ ΥΠΑΙΘΡΑΣ ΡΑΜΠΑΣ ΚΑΙ ΤΗΣ ΜΟΝΗΣ ΣΚΡΙΠΟΥΣ	1.20
ΑΝΤΙΚΑΤΑΣΤΑΣΗ ΚΑΙ ΕΠΙΣΚΕΥΗ ΤΗΣ ΥΠΑΙΘΡΑΣ ΡΑΜΠΑΣ ΚΑΙ ΤΗΣ ΜΟΝΗΣ ΣΚΡΙΠΟΥΣ	1.20

**ΚΛΙΜΑΚΕΣ-ΑΝΑΒΑΘΜΟΙ-ΤΟΙΧΕΙΑ-ΠΕΖΟΥΛΙΑ**

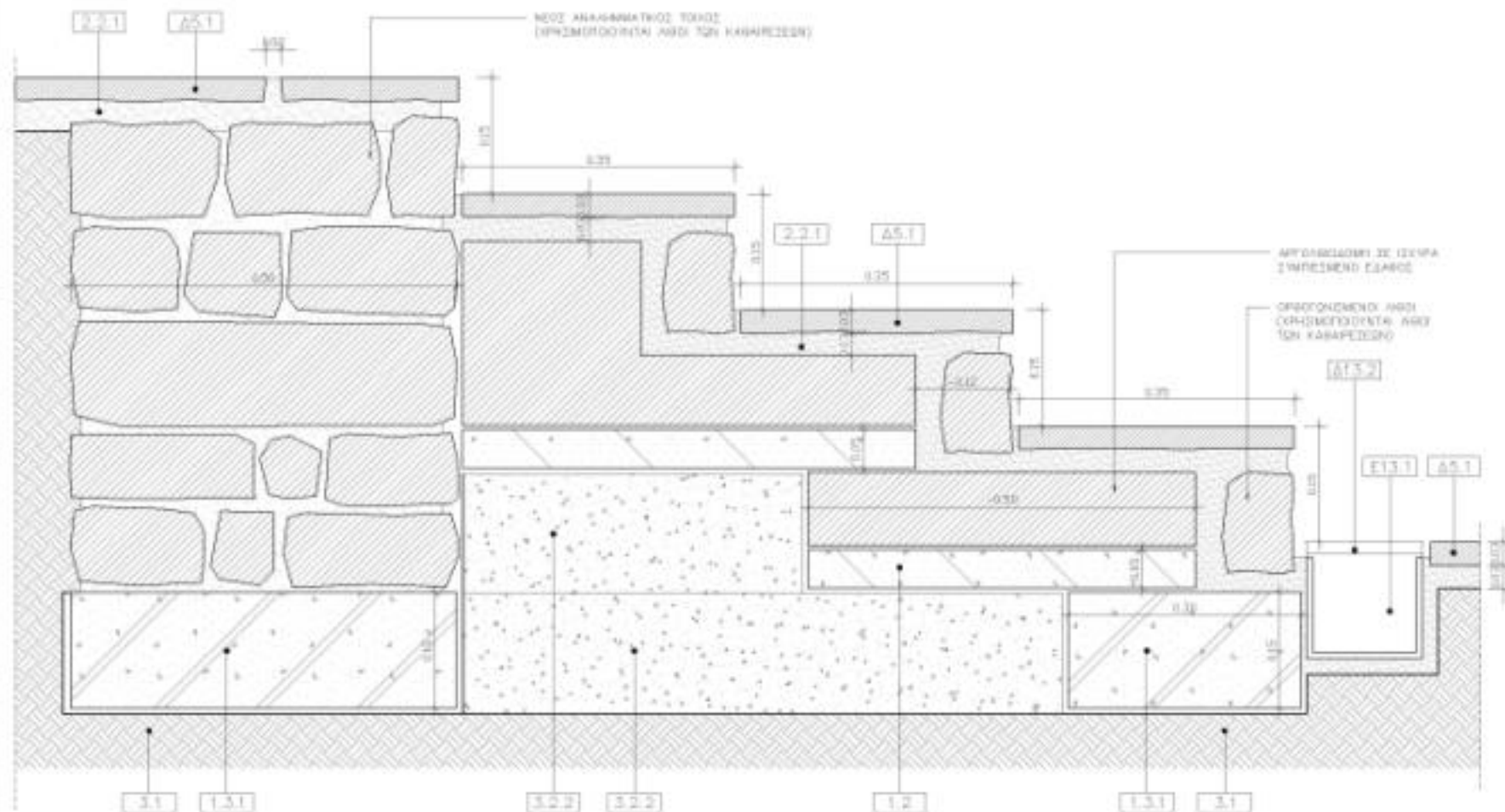
[illegible]

ΣΩΜΑΤΕΙΟ ΔΙΑΖΩΜΑ

ΑΡΧΑΙΟΛΟΓΙΚΟ ΠΑΡΚΟ ΟΡΧΟΜΕΝΟΥ ΒΟΛΩΤΩΣ  
(ΑΡΧΑΙΟ ΘΕΑΤΡΟ, ΘΟΛΟΤΟΙ ΤΑΦΟΙ ΜΝΗΣΟΥ  
ΝΑΟΣ ΠΑΝΑΓΙΑΣ ΤΚΡΙΠΟΥΣ)

ΥΠΑΓΡΙΑ ΣΚΑΛΑ  
ΚΑΝΤΑΡΑΡΙΟΥ  
ΛΕΠΤΟΜΕΡΕΙΑ

10/12/2004 10:00:00 AM 10/12/2004 10:00:00 AM 10/12/2004 10:00:00 AM	10/12/2004 10:00:00 AM 10/12/2004 10:00:00 AM 10/12/2004 10:00:00 AM
--	--

**ΚΛΙΜΑΚΕΣ-ΑΝΑΒΑΘΜΟΙ-ΤΟΙΧΕΙΑ-ΠΕΖΟΥΛΙΑ**

[illegible]

→ ΣΩΜΑΤΕΙΟ ΔΙΑΖΩΜΑ

ΑΡΧΑΙΟΛΟΓΙΚΟ ΠΑΡΚΟ ΟΡΧΟΜΕΝΟΥ ΒΟΙΩΤΙΑΣ  
(ΑΡΧΑΙΟ ΘΕΑΤΡΟ, ΘΟΛΩΤΟΣ ΤΑΦΟΣ ΜΗΝΥΟΥ,  
ΝΑΟΣ ΠΑΝΑΓΙΑΣ ΣΚΡΙΠΟΥΣ)

ΥΠΑΘΡΙΑ ΡΑΜΠΑ  
ΠΑΤΕΝΤΕΣ ΝΑΥΤΥ - ΤΟΜΗ

[illegible]



ΛΑΚΟΙ ΔΕΝΤΡΟΝ

## Α ΣΥΝΑΜΟΓΗ ΜΕ ΕΠΙΦΑΝΕΙΑ ΑΠΟ ΚΥΒΟΛΙΘΟΥΣ

Β ΣΥΝΑΡΜΟΓΗ ΜΕ ΜΑΛΑΚΗ ΒΑΘΗ ΕΠΙΦΑΝΕΙΑ

[illegible][illegible]

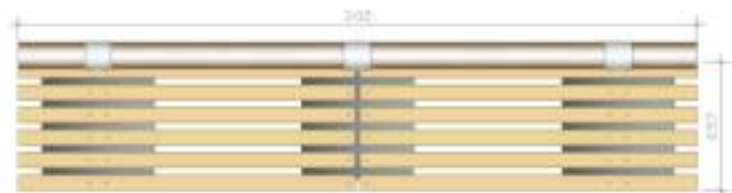

KATOWE

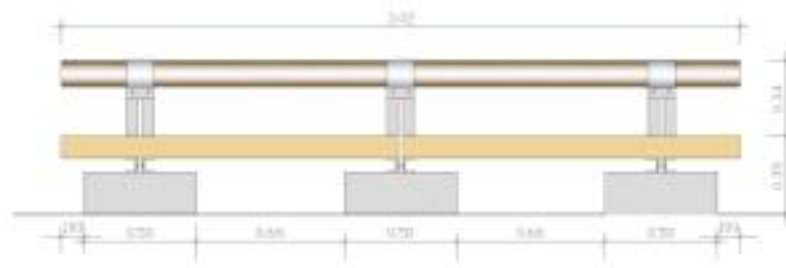

0424

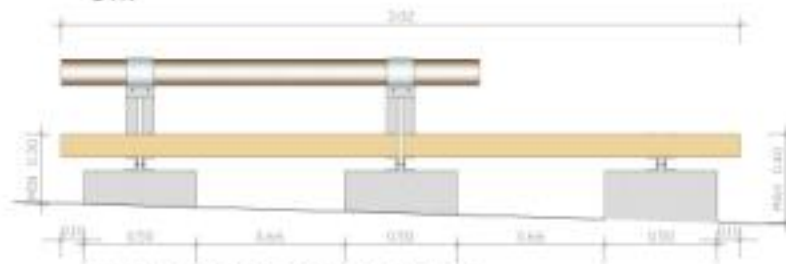

ΟΨΗ-ΠΑΡΑΛΛΑΓΗ ΣΕ ΚΕΚΛΙΜΕΝΟ ΕΠΙΠΕΔΟ

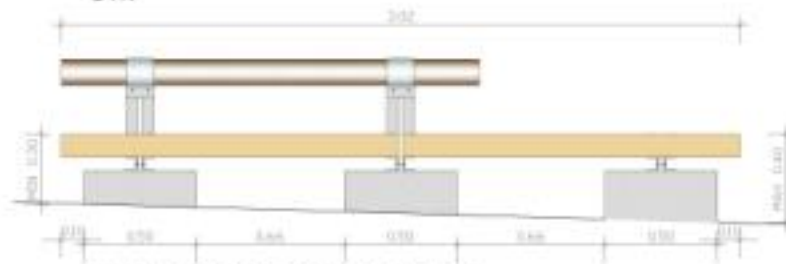

OWH

# ΚΙΓΚΛΙΔΩΜΑ - ΠΕΡΙΦΡΑΣΕΙΣ

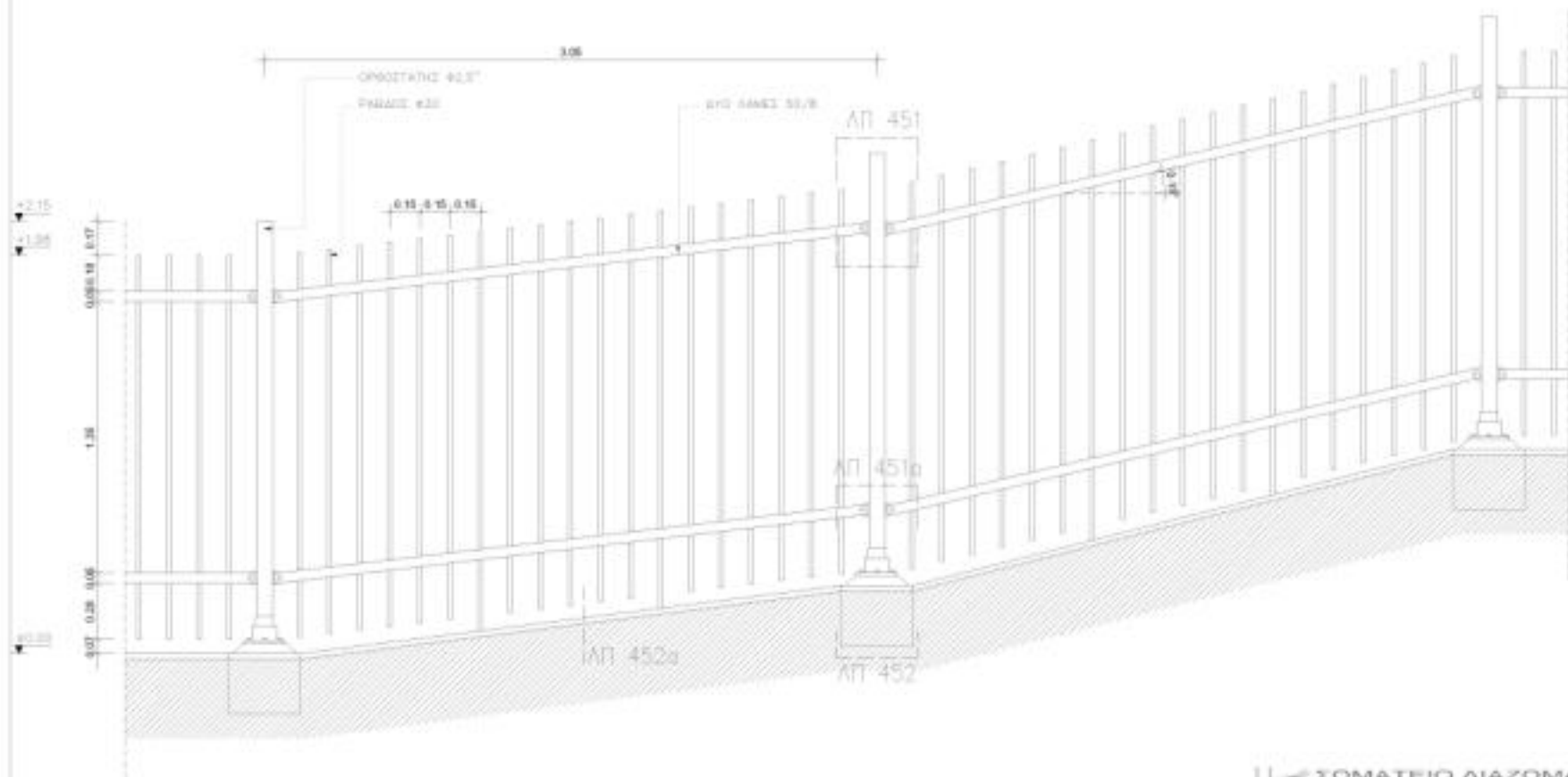

## ΣΗΜΕΙΩΣΗ:

1. ΠΑ ΚΙΓΚΛΙΔΩΜΑ ΜΕ ΑΠΟΣΤΑΣΗ ΟΡΘΟΣΤΑΤΩΝ  $\leq 2.50m$  ΚΑΙ ΥΨΟΣ ΡΑΒΔΩΝ  $\leq 1.5m$  ΧΡΗΣΙΜΟΠΟΙΟΥΝΤΑΙ ΟΡΘΟΣΤΑΤΕΣ 2"
2. ΣΕ ΠΕΡΙΠΤΩΣΗ ΚΛΙΣΗΣ ΜΕΓΑΛΥΤΕΡΗΣ ΤΩΝ 15% ΓΙΝΕΤΑΙ ΠΥΚΝΩΣΗ ΤΩΝ ΟΡΘΟΣΤΑΤΩΝ ΜΕ ΤΟΠΟΘΕΤΗΣΗ ΤΟΥΣ ΑΝΑ 2.50m ΠΕΡΙΠΛΟΥ

ΣΧΗΜΑΤΕΙΟ ΔΙΑΣΤΑΣΕΩΝ			
ΑΡΧΑΙΟΛΟΓΙΚΟ ΠΑΡΚΟ ΟΡΘΟΜΕΝΟΥ ΒΟΙΩΤΙΑΣ (ΑΡΧΑΙΟ ΘΕΑΤΡΟ, ΘΟΛΩΤΟΣ ΤΑΦΟΣ ΜΗΝΟΥ, ΝΑΟΣ ΠΑΝΑΓΙΑΣ ΣΚΡΙΠΟΥΣ)			
ΚΙΓΚΛΙΔΩΜΑ ΠΕΡΙΦΡΑΣΗΣ ΤΥΠΟΥ ΟΥΗ			ΛΠ 450
ΑΝΤΙΣΤΗΝΤΗΣ ΜΕΤΕΤΕΛΕΙΟΝΤΟΣ Κ. ΝΙΚΟΛΑΪΔΗ			ΚΩΔ. 1.20
ΕΡΓΟΝΟΜΟΣ ΤΕΧΝΙΚΗ ΚΑΙ ΕΡΕΥΝΑ			ΕΛΛΗΝΙΚΗ ΔΗΜΟΚΡΑΤΙΑ
ΔΙΕΥΘΥΝΣΗ ΤΕΧΝΙΚΗΣ ΚΑΙ ΕΡΕΥΝΑΣ			ΕΛΛΗΝΙΚΗ ΔΗΜΟΚΡΑΤΙΑ

## ΚΙΓΚΛΙΔΩΜΑ - ΠΕΡΙΦΡΑΞΕΙΣ

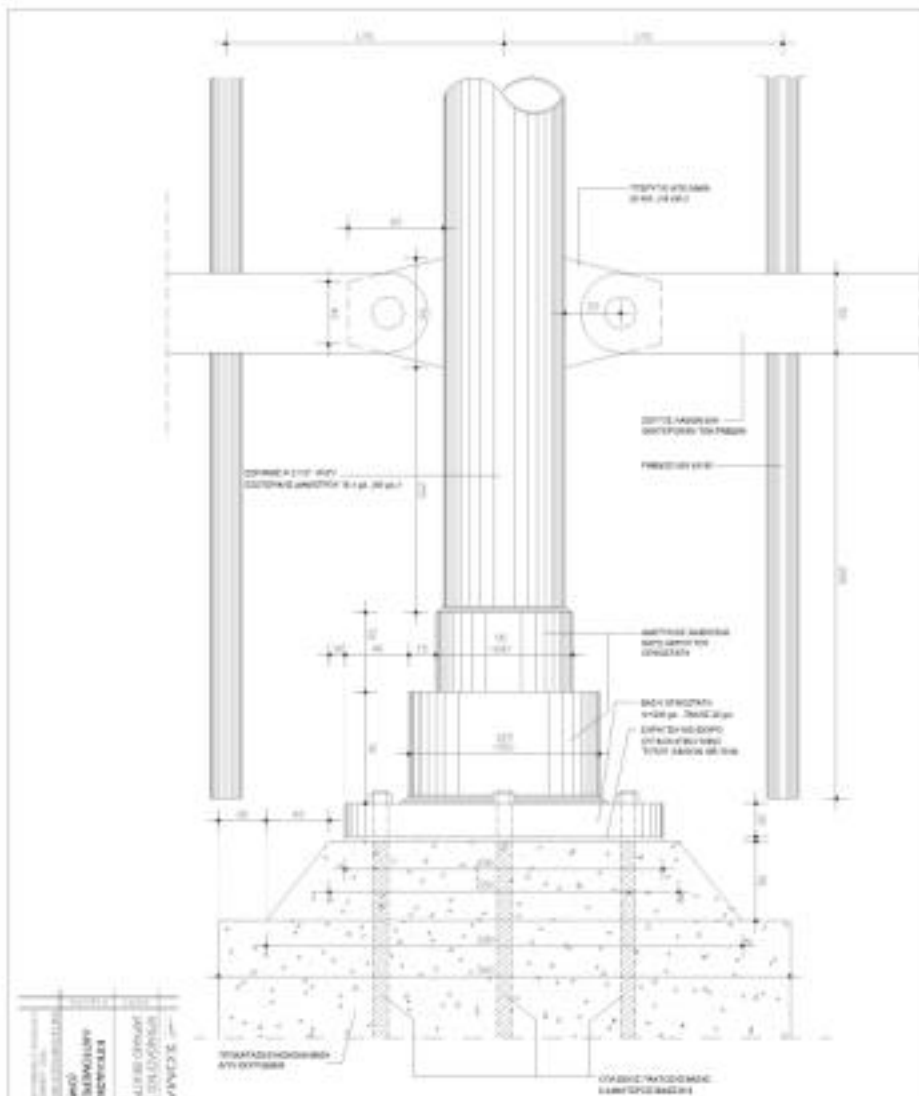

SHANGHAI (7)

1. ΓΙΑ ΚΥΚΛΩΣΜΑ ΜΕ ΑΠΟΣΤΑΣΗ ΟΡΘΟΓΩΝΙΩΝ (2-50 m) ΚΑΙ ΥΨΟΣ ΠΑΝΩΝ (1-5 m) ΧΡΗΣΙΜΟΠΟΙΟΥΝΤΑΙ ΟΡΘΟΓΩΝΙΕΣ 2°

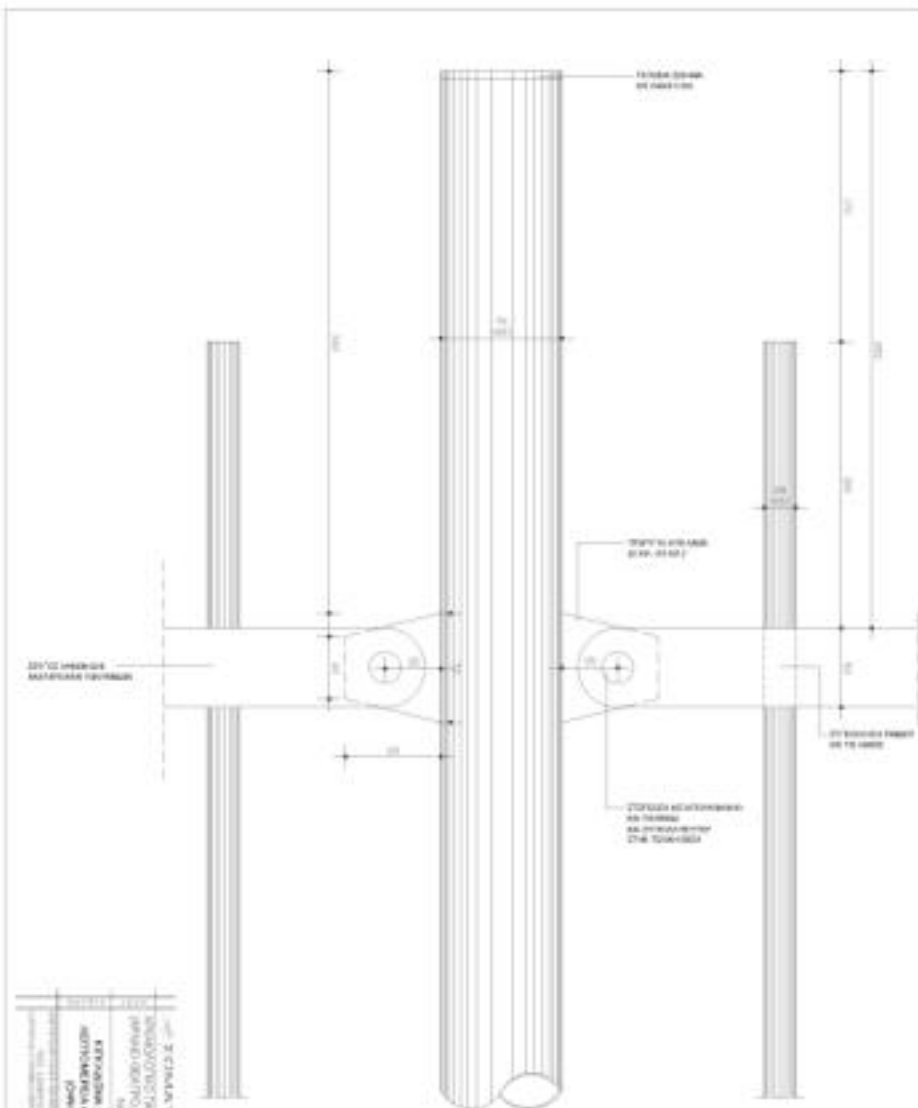

SHMEDIH 7

1. ΓΙΑ ΚΕΚΛΙΣΜΑ ΜΕ ΑΠΟΤΑΞΗ ΟΡΟΣΤΑΤΩΝ (2:50 m) ΚΑΙ ΥΨΟΣ ΠΑΘΩΝ (1,5m) ΧΡΗΜΟΤΟΚΟΥΝΤΑΙ ΟΡΟΣΤΑΤΕΣ 2"
2. ΔΙΟΝΤΑΙ ΕΞ ΠΑΡΕΜΒΕΩΝ ΟΙ ΔΙΑΤΑΞΕΙΣ ΠΟΥ ΑΝΤΙΣΤΟΙΧΟΥΝ ΕΞ ΟΡΟΣΤΑΤΩΝ 2"



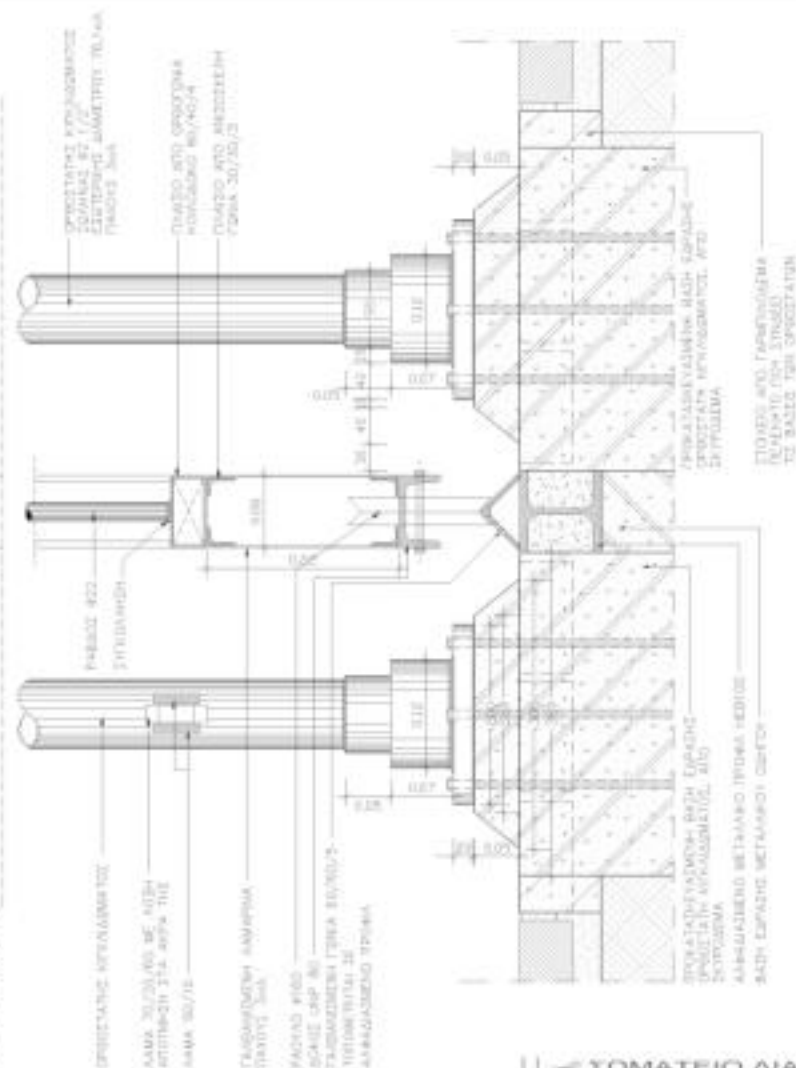
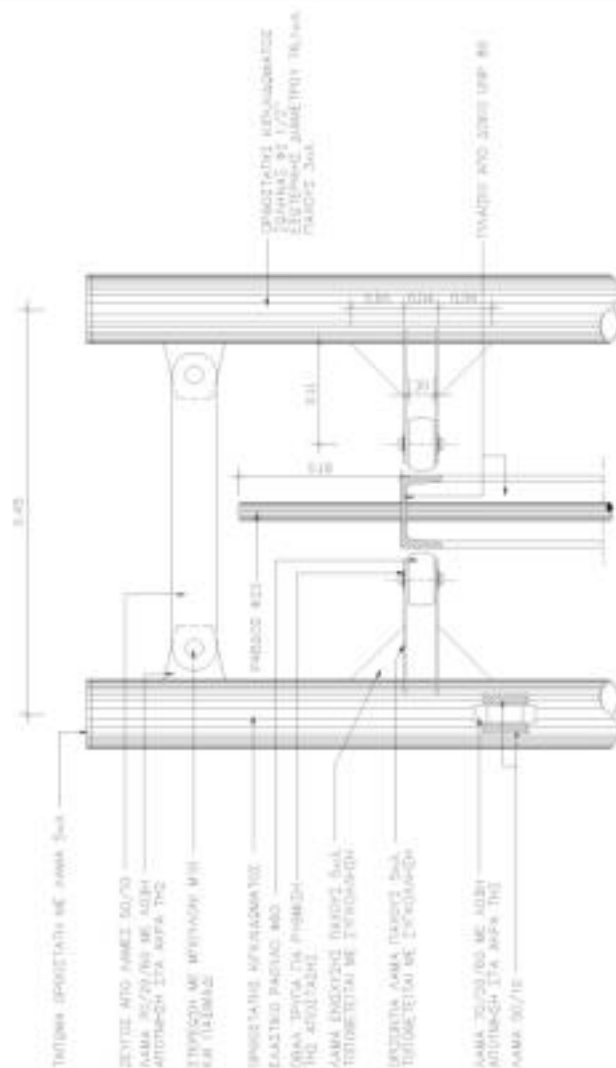

## ΚΙΓΚΛΙΔΩΜΑ - ΠΕΡΙΦΡΑΞΕΙΣ

[illegible]



ΑΡΧΑΙΟΛΟΓΙΚΟ ΠΑΡΚΟ ΟΡΘΟΜΕΝΟΥ ΒΟΛΩΤΙΣ  
(ΑΡΧΑΙΟ ΘΕΑΤΡΟ, ΒΟΛΩΤΙΣ ΤΑΦΟΣ ΜΗΝΟΥ,  
ΝΑΟΣ ΠΑΝΑΓΙΑΣ ΣΚΡΙΠΟΥΣ)

ΚΥΚΛΩΜΑ ΓΕΩΦΡΑΣΗΣ ΚΑΙ  
ΑΥΛΟΥΡΑ (8 Α.3) ΚΤΗΡΙΟΥ  
ΚΕΛΟΝ ΜΟΝΗΣ ΤΡΙΤΟΥ

1. **NAME:** \_\_\_\_\_  
 2. **DATE:** \_\_\_\_\_  
 3. **TIME:** \_\_\_\_\_  
 4. **LOCATION:** \_\_\_\_\_  
 5. **REASON:** \_\_\_\_\_  
 6. **REMARKS:** \_\_\_\_\_  
 7. **SIGNATURE:** \_\_\_\_\_  
 8. **DATE:** \_\_\_\_\_  
 9. **TIME:** \_\_\_\_\_  
 10. **LOCATION:** \_\_\_\_\_  
 11. **REASON:** \_\_\_\_\_  
 12. **REMARKS:** \_\_\_\_\_  
 13. **SIGNATURE:** \_\_\_\_\_  
 14. **DATE:** \_\_\_\_\_  
 15. **TIME:** \_\_\_\_\_  
 16. **LOCATION:** \_\_\_\_\_  
 17. **REASON:** \_\_\_\_\_  
 18. **REMARKS:** \_\_\_\_\_  
 19. **SIGNATURE:** \_\_\_\_\_  
 20. **DATE:** \_\_\_\_\_  
 21. **TIME:** \_\_\_\_\_  
 22. **LOCATION:** \_\_\_\_\_  
 23. **REASON:** \_\_\_\_\_  
 24. **REMARKS:** \_\_\_\_\_  
 25. **SIGNATURE:** \_\_\_\_\_  
 26. **DATE:** \_\_\_\_\_  
 27. **TIME:** \_\_\_\_\_  
 28. **LOCATION:** \_\_\_\_\_  
 29. **REASON:** \_\_\_\_\_  
 30. **REMARKS:** \_\_\_\_\_  
 31. **SIGNATURE:** \_\_\_\_\_  
 32. **DATE:** \_\_\_\_\_  
 33. **TIME:** \_\_\_\_\_  
 34. **LOCATION:** \_\_\_\_\_  
 35. **REASON:** \_\_\_\_\_  
 36. **REMARKS:** \_\_\_\_\_  
 37. **SIGNATURE:** \_\_\_\_\_  
 38. **DATE:** \_\_\_\_\_  
 39. **TIME:** \_\_\_\_\_  
 40. **LOCATION:** \_\_\_\_\_  
 41. **REASON:** \_\_\_\_\_  
 42. **REMARKS:** \_\_\_\_\_  
 43. **SIGNATURE:** \_\_\_\_\_  
 44. **DATE:** \_\_\_\_\_  
 45. **TIME:** \_\_\_\_\_  
 46. **LOCATION:** \_\_\_\_\_  
 47. **REASON:** \_\_\_\_\_  
 48. **REMARKS:** \_\_\_\_\_  
 49. **SIGNATURE:** \_\_\_\_\_  
 50. **DATE:** \_\_\_\_\_  
 51. **TIME:** \_\_\_\_\_  
 52. **LOCATION:** \_\_\_\_\_  
 53. **REASON:** \_\_\_\_\_  
 54. **REMARKS:** \_\_\_\_\_  
 55. **SIGNATURE:** \_\_\_\_\_  
 56. **DATE:** \_\_\_\_\_  
 57. **TIME:** \_\_\_\_\_  
 58. **LOCATION:** \_\_\_\_\_  
 59. **REASON:** \_\_\_\_\_  
 60. **REMARKS:** \_\_\_\_\_  
 61. **SIGNATURE:** \_\_\_\_\_  
 62. **DATE:** \_\_\_\_\_  
 63. **TIME:** \_\_\_\_\_  
 64. **LOCATION:** \_\_\_\_\_  
 65. **REASON:** \_\_\_\_\_  
 66. **REMARKS:** \_\_\_\_\_  
 67. **SIGNATURE:** \_\_\_\_\_  
 68. **DATE:** \_\_\_\_\_  
 69. **TIME:** \_\_\_\_\_  
 70. **LOCATION:** \_\_\_\_\_  
 71. **REASON:** \_\_\_\_\_  
 72. **REMARKS:** \_\_\_\_\_  
 73. **SIGNATURE:** \_\_\_\_\_  
 74. **DATE:** \_\_\_\_\_  
 75. **TIME:** \_\_\_\_\_  
 76. **LOCATION:** \_\_\_\_\_  
 77. **REASON:** \_\_\_\_\_  
 78. **REMARKS:** \_\_\_\_\_  
 79. **SIGNATURE:** \_\_\_\_\_  
 80. **DATE:** \_\_\_\_\_  
 81. **TIME:** \_\_\_\_\_  
 82. **LOCATION:** \_\_\_\_\_  
 83. **REASON:** \_\_\_\_\_  
 84. **REMARKS:** \_\_\_\_\_  
 85. **SIGNATURE:** \_\_\_\_\_  
 86. **DATE:** \_\_\_\_\_  
 87. **TIME:** \_\_\_\_\_  
 88. **LOCATION:** \_\_\_\_\_  
 89. **REASON:** \_\_\_\_\_  
 90. **REMARKS:** \_\_\_\_\_  
 91. **SIGNATURE:** \_\_\_\_\_  
 92. **DATE:** \_\_\_\_\_  
 93. **TIME:** \_\_\_\_\_  
 94. **LOCATION:** \_\_\_\_\_  
 95. **REASON:** \_\_\_\_\_  
 96. **REMARKS:** \_\_\_\_\_  
 97. **SIGNATURE:** \_\_\_\_\_  
 98. **DATE:** \_\_\_\_\_  
 99. **TIME:** \_\_\_\_\_  
 100. **LOCATION:** \_\_\_\_\_  
 101. **REASON:** \_\_\_\_\_  
 102. **REMARKS:** \_\_\_\_\_  
 103. **SIGNATURE:** \_\_\_\_\_  
 104. **DATE:** \_\_\_\_\_  
 105. **TIME:** \_\_\_\_\_  
 106. **LOCATION:** \_\_\_\_\_  
 107. **REASON:** \_\_\_\_\_  
 108. **REMARKS:** \_\_\_\_\_  
 109. **SIGNATURE:** \_\_\_\_\_  
 110. **DATE:** \_\_\_\_\_  
 111. **TIME:** \_\_\_\_\_  
 112. **LOCATION:** \_\_\_\_\_  
 113. **REASON:** \_\_\_\_\_  
 114. **REMARKS:** \_\_\_\_\_  
 115. **SIGNATURE:** \_\_\_\_\_  
 116. **DATE:** \_\_\_\_\_  
 117. **TIME:** \_\_\_\_\_  
 118. **LOCATION:** \_\_\_\_\_  
 119. **REASON:** \_\_\_\_\_  
 120. **REMARKS:** \_\_\_\_\_  
 121. **SIGNATURE:** \_\_\_\_\_  
 122. **DATE:** \_\_\_\_\_  
 123. **TIME:** \_\_\_\_\_  
 124. **LOCATION:** \_\_\_\_\_  
 125. **REASON:** \_\_\_\_\_  
 126. **REMARKS:** \_\_\_\_\_  
 127. **SIGNATURE:** \_\_\_\_\_  
 128. **DATE:** \_\_\_\_\_  
 129. **TIME:** \_\_\_\_\_  
 130. **LOCATION:** \_\_\_\_\_  
 131. **REASON:** \_\_\_\_\_  
 132. **REMARKS:** \_\_\_\_\_  
 133. **SIGNATURE:** \_\_\_\_\_  
 134. **DATE:** \_\_\_\_\_  
 135. **TIME:** \_\_\_\_\_  
 136. **LOCATION:** \_\_\_\_\_  
 137. **REASON:** \_\_\_\_\_  
 138. **REMARKS:** \_\_\_\_\_  
 139. **SIGNATURE:** \_\_\_\_\_  
 140. **DATE:** \_\_\_\_\_  
 141. **TIME:** \_\_\_\_\_  
 142. **LOCATION:** \_\_\_\_\_  
 143. **REASON:** \_\_\_\_\_  
 144. **REMARKS:** \_\_\_\_\_  
 145. **SIGNATURE:** \_\_\_\_\_  
 146. **DATE:** \_\_\_\_\_  
 147. **TIME:** \_\_\_\_\_  
 148. **LOCATION:** \_\_\_\_\_  
 149. **REASON:** \_\_\_\_\_  
 150. **REMARKS:** \_\_\_\_\_  
 151. **SIGNATURE:** \_\_\_\_\_  
 152. **DATE:** \_\_\_\_\_  
 153. **TIME:** \_\_\_\_\_  
 154. **LOCATION:** \_\_\_\_\_  
 155. **REASON:** \_\_\_\_\_  
 156. **REMARKS:** \_\_\_\_\_  
 157. **SIGNATURE:** \_\_\_\_\_  
 158. **DATE:** \_\_\_\_\_  
 159. **TIME:** \_\_\_\_\_  
 160. **LOCATION:** \_\_\_\_\_  
 161. **REASON:** \_\_\_\_\_  
 162. **REMARKS:** \_\_\_\_\_  
 163. **SIGNATURE:** \_\_\_\_\_  
 164. **DATE:** \_\_\_\_\_  
 165. **TIME:** \_\_\_\_\_  
 166. **LOCATION:** \_\_\_\_\_  
 167. **REASON:** \_\_\_\_\_  
 168. **REMARKS:** \_\_\_\_\_  
 169. **SIGNATURE:** \_\_\_\_\_  
 170. **DATE:** \_\_\_\_\_  
 171. **TIME:** \_\_\_\_\_  
 172. **LOCATION:** \_\_\_\_\_  
 173. **REASON:** \_\_\_\_\_  
 174. **REMARKS:** \_\_\_\_\_  
 175. **SIGNATURE:** \_\_\_\_\_  
 176. **DATE:** \_\_\_\_\_  
 177. **TIME:** \_\_\_\_\_  
 178. **LOCATION:** \_\_\_\_\_  
 179. **REASON:** \_\_\_\_\_  
 180. **REMARKS:** \_\_\_\_\_  
 181. **SIGNATURE:** \_\_\_\_\_  
 182. **DATE:** \_\_\_\_\_  
 183. **TIME:** \_\_\_\_\_  
 184. **LOCATION:** \_\_\_\_\_  
 185. **REASON:** \_\_\_\_\_  
 186. **REMARKS:** \_\_\_\_\_  
 187. **SIGNATURE:** \_\_\_\_\_  
 188. **DATE:** \_\_\_\_\_  
 189. **TIME:** \_\_\_\_\_  
 190. **LOCATION:** \_\_\_\_\_  
 191. **REASON:** \_\_\_\_\_  
 192. **REMARKS:** \_\_\_\_\_  
 193. **SIGNATURE:** \_\_\_\_\_  
 194. **DATE:** \_\_\_\_\_  
 195. **TIME:** \_\_\_\_\_  
 196. **LOCATION:** \_\_\_\_\_  
 197. **REASON:** \_\_\_\_\_  
 198. **REMARKS:** \_\_\_\_\_  
 199. **SIGNATURE:** \_\_\_\_\_  
 200. **DATE:** \_\_\_\_\_  
 201. **TIME:** \_\_\_\_\_  
 202. **LOCATION:** \_\_\_\_\_  
 203. **REASON:** \_\_\_\_\_  
 204. **REMARKS:** \_\_\_\_\_  
 205. **SIGNATURE:** \_\_\_\_\_  
 206. **DATE:** \_\_\_\_\_  
 207. **TIME:** \_\_\_\_\_  
 208. **LOCATION:** \_\_\_\_\_  
 209. **REASON:** \_\_\_\_\_  
 210. **REMARKS:** \_\_\_\_\_  
 211. **SIGNATURE:** \_\_\_\_\_  
 212. **DATE:** \_\_\_\_\_  
 213. **TIME:** \_\_\_\_\_  
 214. **LOCATION:** \_\_\_\_\_  
 215. **REASON:** \_\_\_\_\_  
 216. **REMARKS:** \_\_\_\_\_  
 217. **SIGNATURE:** \_\_\_\_\_  
 218. **DATE:** \_\_\_\_\_  
 219. **TIME:** \_\_\_\_\_  
 220. **LOCATION:** \_\_\_\_\_  
 221. **REASON:** \_\_\_\_\_  
 222. **REMARKS:** \_\_\_\_\_  
 223. **SIGNATURE:** \_\_\_\_\_  
 224. **DATE:** \_\_\_\_\_  
 225. **TIME:** \_\_\_\_\_  
 2

# ΚΙΓΚΛΩΔΩΜΑ - ΠΕΡΙΦΡΑΣΕΙΣ

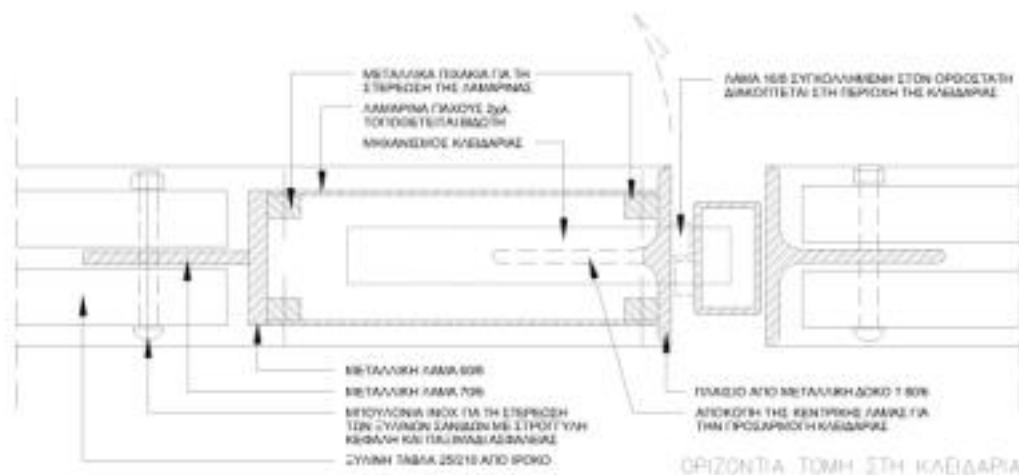
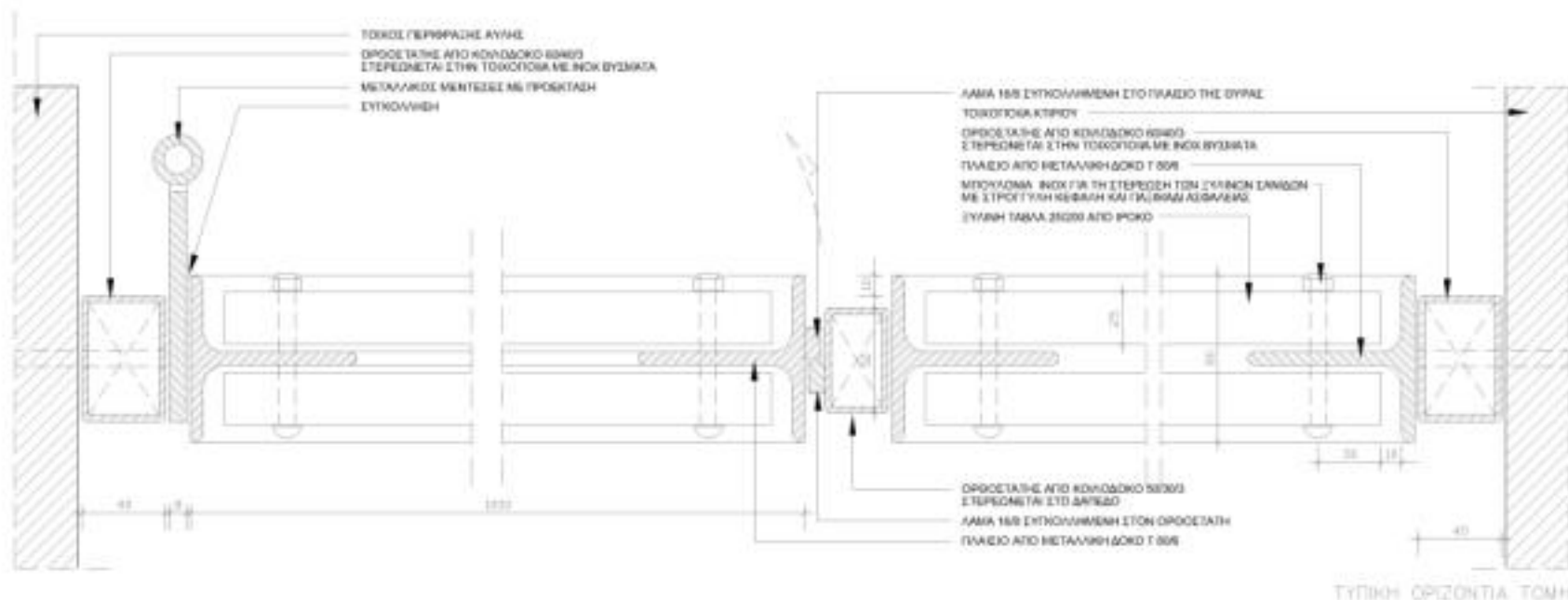

ΣΟΜΑΤΕΙΟ ΔΙΑΖΩΜΑ	
ΑΡΧΑΙΟΛΟΓΙΚΟ ΠΑΡΚΟ ΟΡΘΟΓΩΝΙΟΥ ΒΟΙΩΤΙΑΣ (ΑΡΧΑΙΟ ΘΕΑΤΡΟ, ΘΟΛΩΤΟΣ ΤΑΦΟΣ ΜΗΝΟΥ, ΝΑΟΣ ΠΑΝΑΓΙΑΣ ΣΚΡΗΠΟΥΣ)	
ΑΥΛΟΘΥΡΑ - ΑΕΙΠΤΟΜΕΡΕΙΑ (ΟΡΙΖΟΝΤΙΑ ΤΟΜΗ)	ΑΠ 463 ΑΔΔ 12
ΑΥΤΟΜΑΤΟ ΜΕΤΕΤΕΛΕΙΟΝ ΠΡΩΤΗ - ΔΕΥΤΕΡΗ ΕΠΙΣΤΡΟΦΗ ΣΤΗΝ ΕΠΙΣΤΡΟΦΗ	ΑΥΤΟΜΑΤΟ ΕΠΙΣΤΡΟΦΗ

## ΚΙΓΚΛΙΔΩΜΑ - ΠΕΡΙΦΡΑΞΕΙΣ

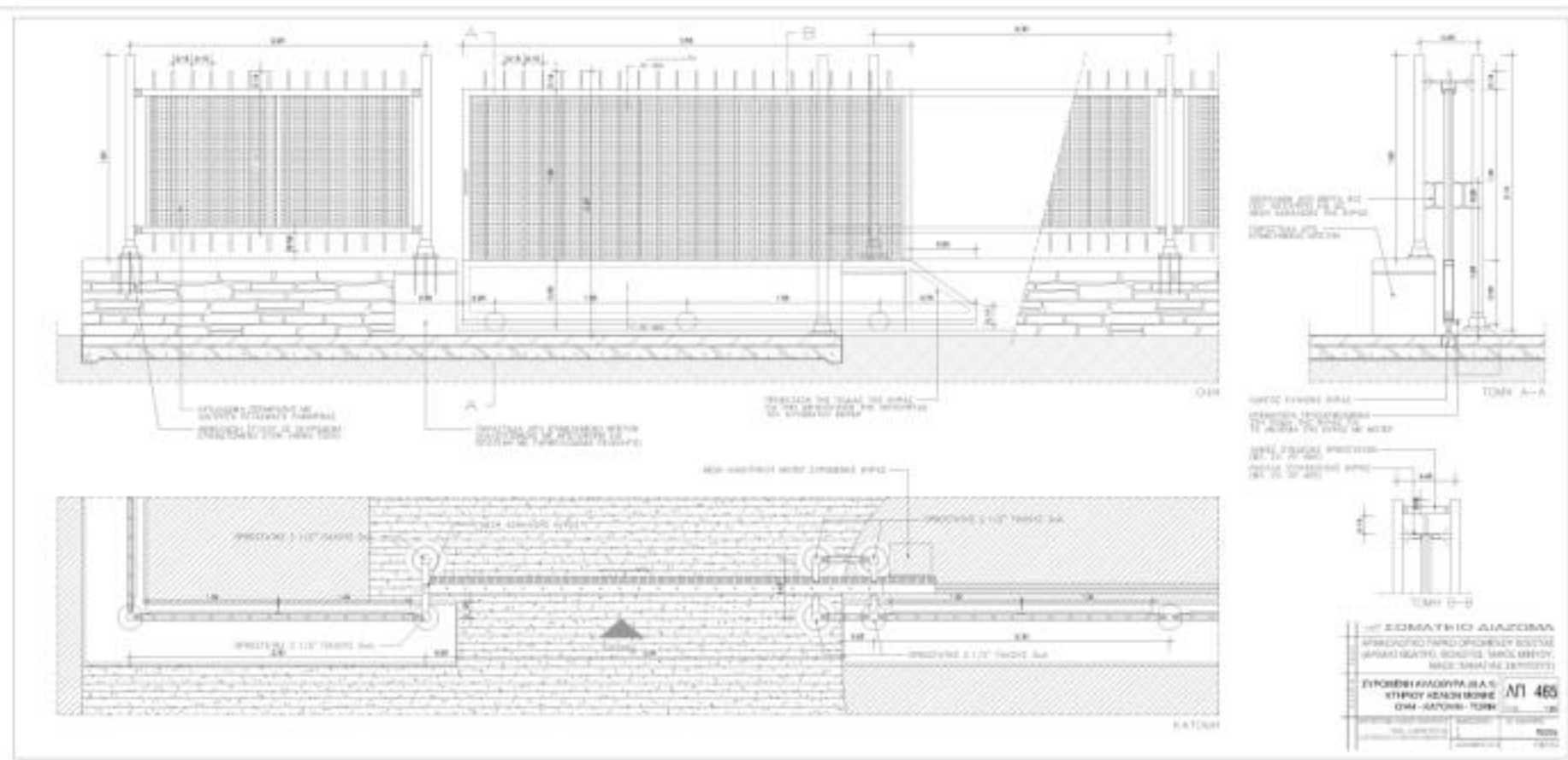



# ΚΙΤΚΛΩΔΩΜΑ - ΠΕΡΙΦΡΑΣΕΙΣ

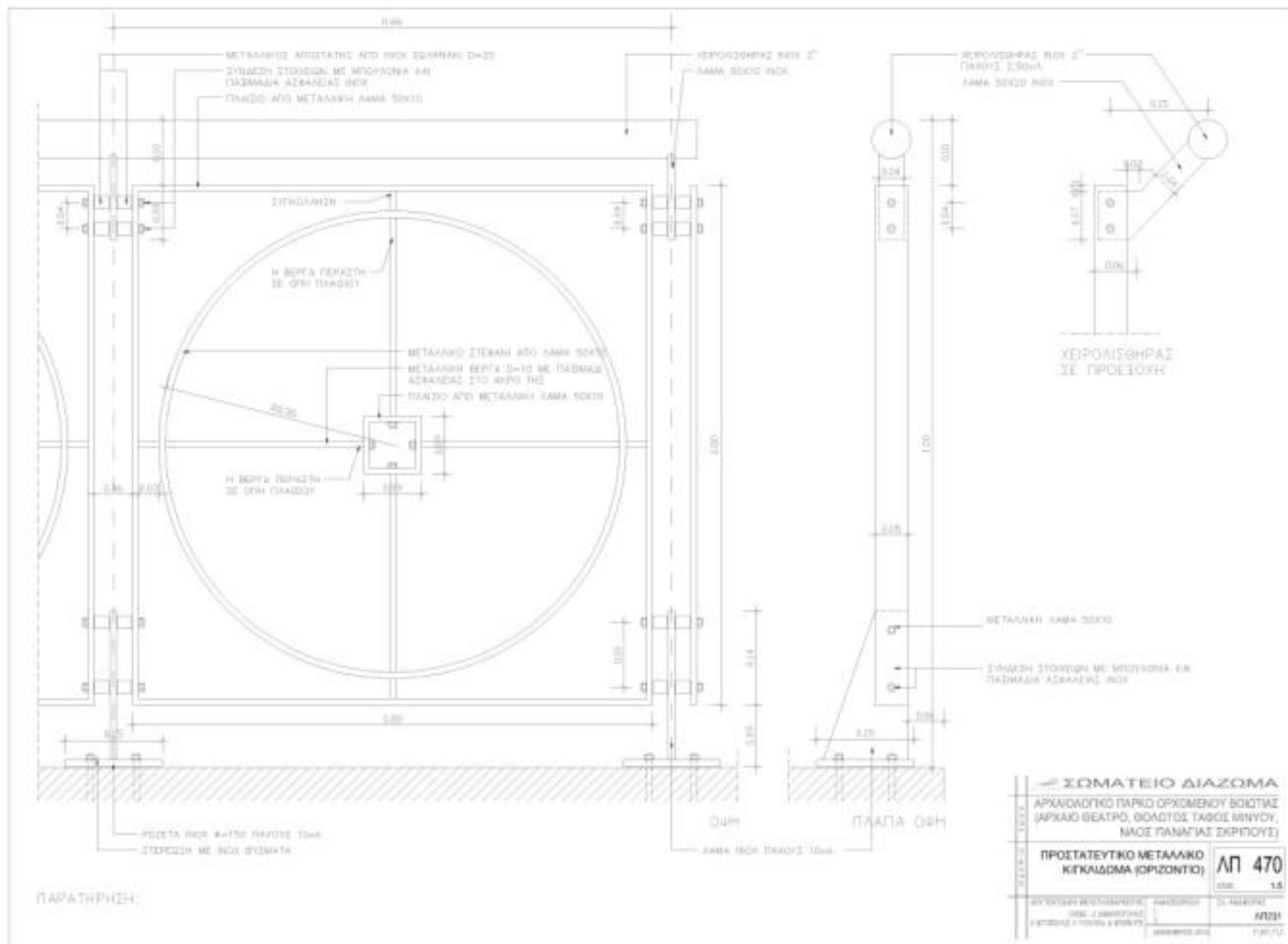

## ΜΙΚΤΕΣ ΚΑΤΑΣΚΕΥΕΣ

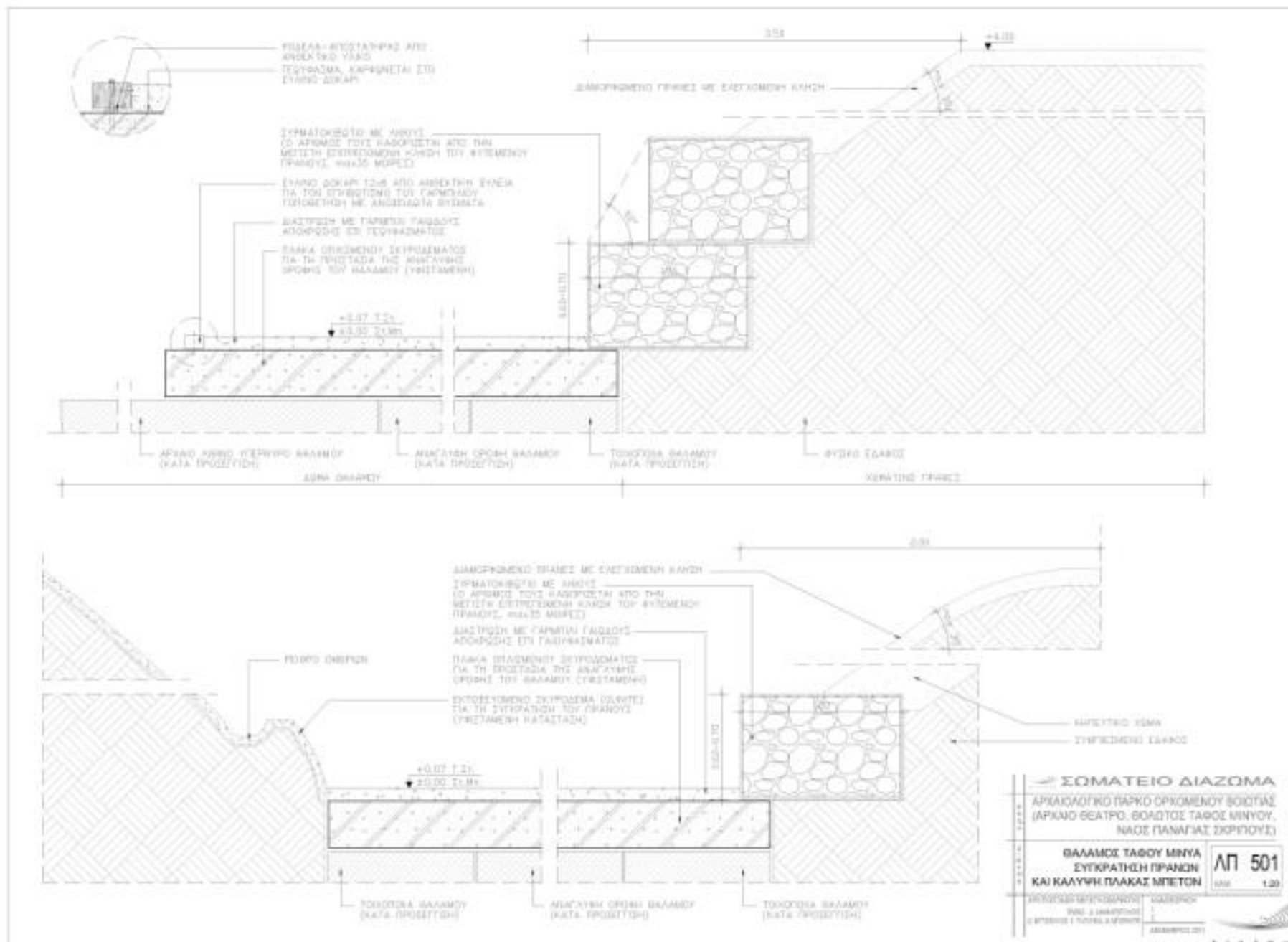

## ΜΙΚΤΕΣ ΚΑΤΑΣΚΕΥΕΣ

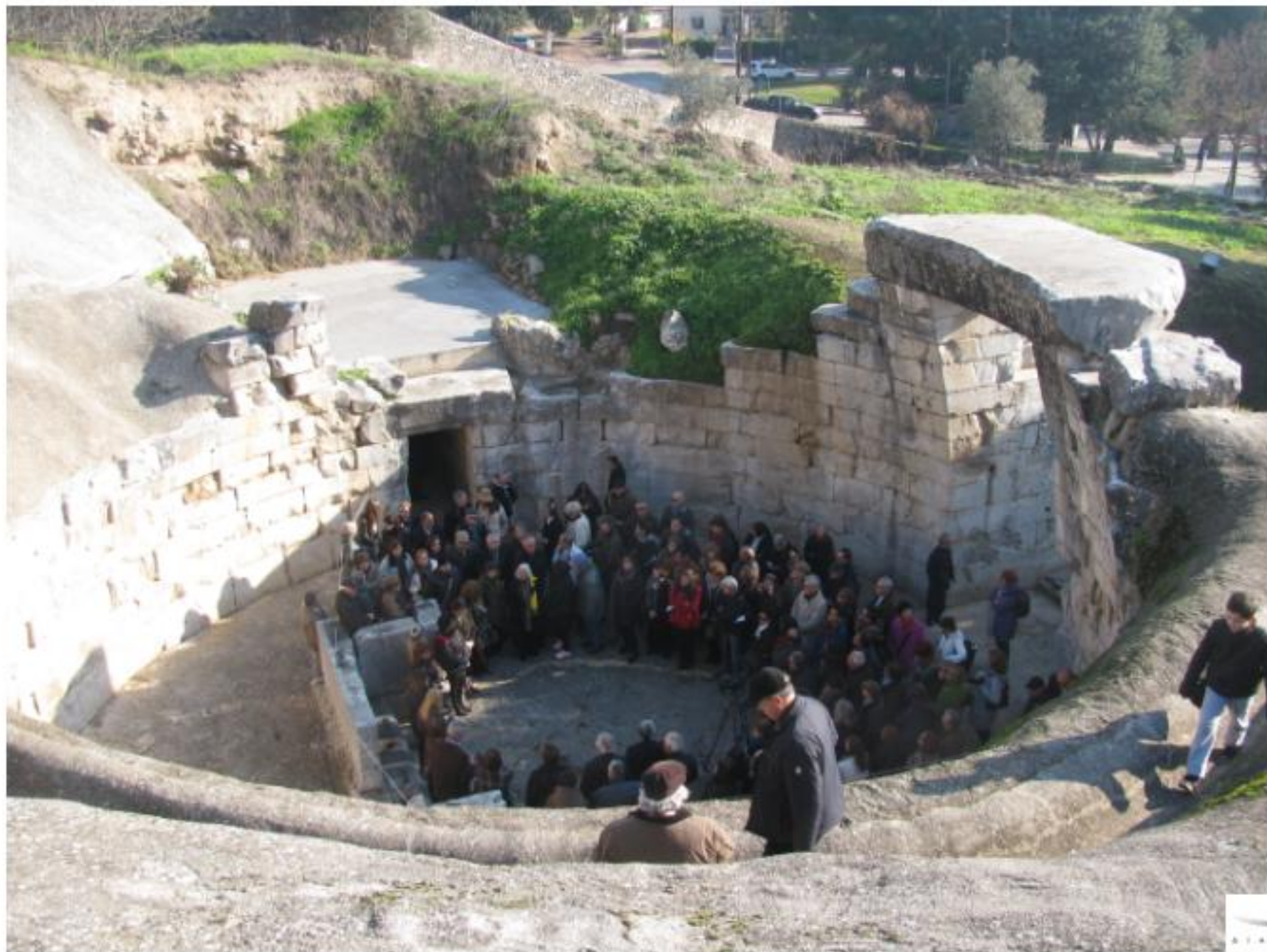



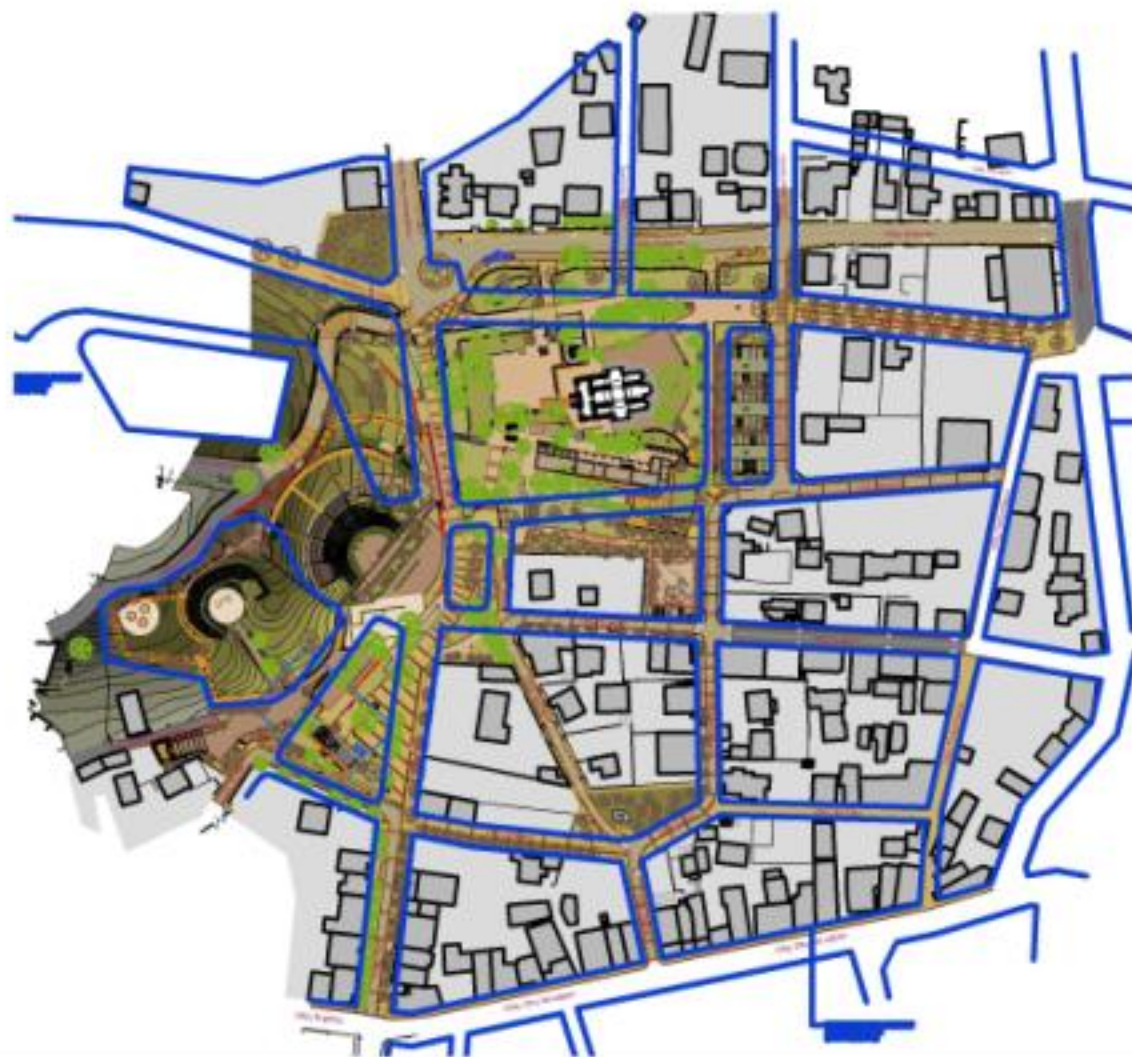

ΣΩΜΑΤΕΙΟ  
ΔΙΑΖΩΜΑ

ΜΕΛΕΤΗ ΤΟΥ ΕΡΓΟΥ ΤΟΥ ΑΡΧΙΤΕΚΤΟΝΙΚΟΥ  
ΠΑΡΚΟΥ ΤΟΥ ΟΡΓΑΝΩΜΕΝΟΥ ΚΟΣΤΑΖ  
ΑΡΧΑΙΟ-ΘΕΑΤΡΟ, ΒΟΚΥΤΕΣ ΤΡΕΙΣ ΜΗΝΕΣ  
ΜΑΔΕΥΜΕΝΩΝ ΕΡΓΩΝ

ΑΝΘΡΩΠΙΝΕΣ ΣΕΡΟΣ ΟΡΓΑΝΩΜΕΝΟΙΣ

ΚΑΤΑΣΤΑΣΗ ΠΛΑΝΟΥ  
**ΠΛ 01.1**  
1:1000

ΑΡΧΙΤΕΚΤΟΝΙΚΗ ΜΕΛΕΤΗ  
ΜΕΛΕΤΗ ΚΑΤΑΣΤΑΣΗΣ

ΣΥΝΤΑΚΤΗΣ: ΔΙΔΑΚΤΩΡ  
ΓΕΩΓΡΑΦΙΑΣ ΚΑΙ ΟΙΚΟΝΟΜΙΑΣ  
ΑΡΧΙΤΕΚΤΟΝΙΚΗΣ ΚΑΙ ΟΙΚΟΝΟΜΙΑΣ  
ΑΡΧΙΤΕΚΤΟΝΙΚΗΣ ΚΑΙ ΟΙΚΟΝΟΜΙΑΣ

ΣΥΝΤΑΚΤΗΣ: ΔΙΔΑΚΤΩΡ  
ΓΕΩΓΡΑΦΙΑΣ ΚΑΙ ΟΙΚΟΝΟΜΙΑΣ  
ΑΡΧΙΤΕΚΤΟΝΙΚΗΣ ΚΑΙ ΟΙΚΟΝΟΜΙΑΣ  
ΑΡΧΙΤΕΚΤΟΝΙΚΗΣ ΚΑΙ ΟΙΚΟΝΟΜΙΑΣ

ΣΥΝΤΑΚΤΗΣ: ΔΙΔΑΚΤΩΡ  
ΓΕΩΓΡΑΦΙΑΣ ΚΑΙ ΟΙΚΟΝΟΜΙΑΣ  
ΑΡΧΙΤΕΚΤΟΝΙΚΗΣ ΚΑΙ ΟΙΚΟΝΟΜΙΑΣ  
ΑΡΧΙΤΕΚΤΟΝΙΚΗΣ ΚΑΙ ΟΙΚΟΝΟΜΙΑΣ

ΣΥΝΤΑΚΤΗΣ: ΔΙΔΑΚΤΩΡ  
ΓΕΩΓΡΑΦΙΑΣ ΚΑΙ ΟΙΚΟΝΟΜΙΑΣ  
ΑΡΧΙΤΕΚΤΟΝΙΚΗΣ ΚΑΙ ΟΙΚΟΝΟΜΙΑΣ  
ΑΡΧΙΤΕΚΤΟΝΙΚΗΣ ΚΑΙ ΟΙΚΟΝΟΜΙΑΣ

ΣΥΝΤΑΚΤΗΣ: ΔΙΔΑΚΤΩΡ  
ΓΕΩΓΡΑΦΙΑΣ ΚΑΙ ΟΙΚΟΝΟΜΙΑΣ  
ΑΡΧΙΤΕΚΤΟΝΙΚΗΣ ΚΑΙ ΟΙΚΟΝΟΜΙΑΣ  
ΑΡΧΙΤΕΚΤΟΝΙΚΗΣ ΚΑΙ ΟΙΚΟΝΟΜΙΑΣ

ΣΥΝΤΑΚΤΗΣ: ΔΙΔΑΚΤΩΡ  
ΓΕΩΓΡΑΦΙΑΣ ΚΑΙ ΟΙΚΟΝΟΜΙΑΣ  
ΑΡΧΙΤΕΚΤΟΝΙΚΗΣ ΚΑΙ ΟΙΚΟΝΟΜΙΑΣ  
ΑΡΧΙΤΕΚΤΟΝΙΚΗΣ ΚΑΙ ΟΙΚΟΝΟΜΙΑΣ

ΣΥΝΤΑΚΤΗΣ: ΔΙΔΑΚΤΩΡ  
ΓΕΩΓΡΑΦΙΑΣ ΚΑΙ ΟΙΚΟΝΟΜΙΑΣ  
ΑΡΧΙΤΕΚΤΟΝΙΚΗΣ ΚΑΙ ΟΙΚΟΝΟΜΙΑΣ  
ΑΡΧΙΤΕΚΤΟΝΙΚΗΣ ΚΑΙ ΟΙΚΟΝΟΜΙΑΣ

ΣΥΝΤΑΚΤΗΣ: ΔΙΔΑΚΤΩΡ  
ΓΕΩΓΡΑΦΙΑΣ ΚΑΙ ΟΙΚΟΝΟΜΙΑΣ  
ΑΡΧΙΤΕΚΤΟΝΙΚΗΣ ΚΑΙ ΟΙΚΟΝΟΜΙΑΣ  
ΑΡΧΙΤΕΚΤΟΝΙΚΗΣ ΚΑΙ ΟΙΚΟΝΟΜΙΑΣ





ΕΛΛΗΝΙΚΗ ΔΗΜΟΚΡΑΤΙΑ  
ΣΥΜΑΤΕΙΟ ΔΙΑΖΩΜΑ

HEALTHY FOR PEOPLE FOR AFFORDABLE  
FAMILY FOR OUR COUNTRY FOR THE  
WORKING MIDDLE CLASS FOR THE  
NATION'S FUTURE

MINACQUETTES SIMPLE ORNAMENTED BOWTIE

ΠΑ01.2

W. H. C. C.

8. INTERPOLARATION  
 9. INTERPOLATION

1993, 1994, 1995, 1996, 1997, 1998, 1999, 2000, 2001, 2002, 2003, 2004, 2005, 2006, 2007, 2008, 2009, 2010, 2011, 2012, 2013, 2014, 2015, 2016, 2017, 2018, 2019, 2020, 2021, 2022, 2023, 2024, 2025, 2026, 2027, 2028, 2029, 2030, 2031, 2032, 2033, 2034, 2035, 2036, 2037, 2038, 2039, 2040, 2041, 2042, 2043, 2044, 2045, 2046, 2047, 2048, 2049, 2050, 2051, 2052, 2053, 2054, 2055, 2056, 2057, 2058, 2059, 2060, 2061, 2062, 2063, 2064, 2065, 2066, 2067, 2068, 2069, 2070, 2071, 2072, 2073, 2074, 2075, 2076, 2077, 2078, 2079, 2080, 2081, 2082, 2083, 2084, 2085, 2086, 2087, 2088, 2089, 2090, 2091, 2092, 2093, 2094, 2095, 2096, 2097, 2098, 2099, 2100, 2101, 2102, 2103, 2104, 2105, 2106, 2107, 2108, 2109, 2110, 2111, 2112, 2113, 2114, 2115, 2116, 2117, 2118, 2119, 2120, 2121, 2122, 2123, 2124, 2125, 2126, 2127, 2128, 2129, 2130, 2131, 2132, 2133, 2134, 2135, 2136, 2137, 2138, 2139, 2140, 2141, 2142, 2143, 2144, 2145, 2146, 2147, 2148, 2149, 2150, 2151, 2152, 2153, 2154, 2155, 2156, 2157, 2158, 2159, 2160, 2161, 2162, 2163, 2164, 2165, 2166, 2167, 2168, 2169, 2170, 2171, 2172, 2173, 2174, 2175, 2176, 2177, 2178, 2179, 2180, 2181, 2182, 2183, 2184, 2185, 2186, 2187, 2188, 2189, 2190, 2191, 2192, 2193, 2194, 2195, 2196, 2197, 2198, 2199, 2200, 2201, 2202, 2203, 2204, 2205, 2206, 2207, 2208, 2209, 2210, 2211, 2212, 2213, 2214, 2215, 2216, 2217, 2218, 2219, 2220, 2221, 2222, 2223, 2224, 2225, 2226, 2227, 2228, 2229, 2230, 2231, 2232, 2233, 2234, 2235, 2236, 2237, 2238, 2239, 2240, 2241, 2242, 2243, 2244, 2245, 2246, 2247, 2248, 2249, 2250, 2251, 2252, 2253, 2254, 2255, 2256, 2257, 2258, 2259, 2260, 2261, 2262, 2263, 2264, 2265, 2266, 2267, 2268, 2269, 2270, 2271, 2272, 2273, 2274, 2275, 2276, 2277, 2278, 2279, 2280, 2281, 2282, 2283, 2284, 2285, 2286, 2287, 2288, 2289, 2290, 2291, 2292, 2293, 2294, 2295, 2296, 2297, 2298, 2299, 2300, 2301, 2302, 2303, 2304, 2305, 2306, 2307, 2308, 2309, 2310, 2311, 2312, 2313, 2314, 2315, 2316, 2317, 2318, 2319, 2320, 2321, 2322, 2323, 2324, 2325, 2326, 2327, 2328, 2329, 2330, 2331, 2332, 2333, 2334, 2335, 2336, 2337, 2338, 2339, 2340, 2341, 2342, 2343, 2344, 2345, 2346, 2347, 2348, 2349, 2350, 2351, 2352, 2353, 2354, 2355, 2356, 2357, 2358, 2359, 2360, 2361, 2362, 2363, 2364, 2365, 2366, 2367, 2368, 2369, 2370, 2371, 2372, 2373, 2374, 2375, 2376, 2377, 2378, 2379, 2380, 2381, 2382, 2383, 2384, 2385, 2386, 2387, 2388, 2389, 2390, 2391, 2392, 2393, 2394, 2395, 2396, 2397, 2398, 2399, 2400, 2401, 2402, 2403, 2404, 2405, 2406, 2407, 2408, 2409, 2410, 2411, 2412, 2413, 2414, 2415, 2416, 2417, 2418, 2419, 2420, 2421, 2422, 2423, 2424, 2425, 2426, 2427, 2428, 2429, 2430, 2431, 2432, 2433, 2434, 2435, 2436, 2437, 2438, 2439, 2440, 2441, 2442, 2443, 2444, 2445, 2446, 2447, 2448, 2449, 2450, 2451, 2452, 2453, 2454, 2455, 2456, 2457, 2458, 2459, 2460, 2461, 2462, 2463, 2464, 2465, 2466, 2467, 2468, 2469, 2470, 2471, 2472, 2473, 2474, 2475, 2476, 2477, 2478, 2479, 2480, 2481, 2482, 2483, 2484, 2485, 2486, 2487, 2488, 2489, 2490, 2491, 2492, 2493, 2494, 2495, 2496, 2497, 2498, 2499, 2500, 2501, 2502, 2503, 2504, 2505, 2506, 2507, 2508, 2509, 2510, 2511, 2512, 2513, 2514, 2515, 2516, 2517, 2518, 2519, 2520, 2521, 2522, 2523, 2524, 2525, 2526, 2527, 2528, 2529, 2530, 2531, 2532, 2533, 2534, 2535, 2536, 2537, 2538, 2539, 2540, 2541, 2542, 2543, 2544, 2545, 2546, 2547, 2548, 2549, 2550, 2551, 2552, 2553, 2554, 2555, 2556, 2557, 2558, 2559, 2560, 2561, 2562, 2563, 2564, 2565, 2566, 2567, 2568, 2569, 2570, 2571, 2572, 2573, 2574, 2575, 2576, 2577, 2578, 2579, 2580, 2581, 2582, 2583, 2584, 2585, 2586, 2587, 2588, 2589, 2590, 2591, 2592, 2593, 2594, 2595, 2596, 2597, 2598, 2599, 2600, 2601, 2602, 2603, 2604, 2605, 2606, 2607, 2608, 2609, 2610, 2611, 2612, 2613, 2614, 2615, 2616, 2617, 2618, 2619, 2620, 2621, 2622, 2623, 2624, 2625, 2626, 2627, 2628, 2629, 2630, 2631, 2632, 2633, 2634, 2635, 2636, 2637, 2638, 2639, 2640, 2641, 2642, 2643, 2644, 2645, 2646, 2647, 2648, 2649, 2650, 2651, 2652, 2653, 2654, 2655, 2656, 2657, 2658, 2659, 2660, 2661, 2662, 2663, 2664, 2665, 2666, 2667, 2668, 2669, 2670, 2671, 2672, 2673, 2674, 26

Copyright © 2004 by John Wiley & Sons, Inc.

© 2000 Blackwell Science Ltd  
Journal of Internal Medicine 247: 105–112

1. *Chlorophyll a* (Chl *a*)  
 2. *Chlorophyll b* (Chl *b*)  
 3. *Chlorophyll c* (Chl *c*)  
 4. *Chlorophyll d* (Chl *d*)  
 5. *Chlorophyll e* (Chl *e*)  
 6. *Chlorophyll f* (Chl *f*)  
 7. *Chlorophyll g* (Chl *g*)  
 8. *Chlorophyll h* (Chl *h*)  
 9. *Chlorophyll i* (Chl *i*)  
 10. *Chlorophyll j* (Chl *j*)  
 11. *Chlorophyll k* (Chl *k*)  
 12. *Chlorophyll l* (Chl *l*)  
 13. *Chlorophyll m* (Chl *m*)  
 14. *Chlorophyll n* (Chl *n*)  
 15. *Chlorophyll o* (Chl *o*)  
 16. *Chlorophyll p* (Chl *p*)  
 17. *Chlorophyll q* (Chl *q*)  
 18. *Chlorophyll r* (Chl *r*)  
 19. *Chlorophyll s* (Chl *s*)  
 20. *Chlorophyll t* (Chl *t*)  
 21. *Chlorophyll u* (Chl *u*)  
 22. *Chlorophyll v* (Chl *v*)  
 23. *Chlorophyll w* (Chl *w*)  
 24. *Chlorophyll x* (Chl *x*)  
 25. *Chlorophyll y* (Chl *y*)  
 26. *Chlorophyll z* (Chl *z*)  
 27. *Chlorophyll aa* (Chl *aa*)  
 28. *Chlorophyll ab* (Chl *ab*)  
 29. *Chlorophyll ac* (Chl *ac*)  
 30. *Chlorophyll ad* (Chl *ad*)  
 31. *Chlorophyll ae* (Chl *ae*)  
 32. *Chlorophyll af* (Chl *af*)  
 33. *Chlorophyll ag* (Chl *ag*)  
 34. *Chlorophyll ah* (Chl *ah*)  
 35. *Chlorophyll ai* (Chl *ai*)  
 36. *Chlorophyll aj* (Chl *aj*)  
 37. *Chlorophyll ak* (Chl *ak*)  
 38. *Chlorophyll al* (Chl *al*)  
 39. *Chlorophyll am* (Chl *am*)  
 40. *Chlorophyll an* (Chl *an*)  
 41. *Chlorophyll ao* (Chl *ao*)  
 42. *Chlorophyll ap* (Chl *ap*)  
 43. *Chlorophyll aq* (Chl *aq*)  
 44. *Chlorophyll ar* (Chl *ar*)  
 45. *Chlorophyll as* (Chl *as*)  
 46. *Chlorophyll at* (Chl *at*)  
 47. *Chlorophyll au* (Chl *au*)  
 48. *Chlorophyll av* (Chl *av*)  
 49. *Chlorophyll aw* (Chl *aw*)  
 50. *Chlorophyll ax* (Chl *ax*)  
 51. *Chlorophyll ay* (Chl *ay*)  
 52. *Chlorophyll az* (Chl *az*)  
 53. *Chlorophyll aa'* (Chl *aa'*)  
 54. *Chlorophyll ab'* (Chl *ab'*)  
 55. *Chlorophyll ac'* (Chl *ac'*)  
 56. *Chlorophyll ad'* (Chl *ad'*)  
 57. *Chlorophyll ae'* (Chl *ae'*)  
 58. *Chlorophyll af'* (Chl *af'*)  
 59. *Chlorophyll ag'* (Chl *ag'*)  
 60. *Chlorophyll ah'* (Chl *ah'*)  
 61. *Chlorophyll ai'* (Chl *ai'*)  
 62. *Chlorophyll aj'* (Chl *aj'*)  
 63. *Chlorophyll ak'* (Chl *ak'*)  
 64. *Chlorophyll al'* (Chl *al'*)  
 65. *Chlorophyll am'* (Chl *am'*)  
 66. *Chlorophyll an'* (Chl *an'*)  
 67. *Chlorophyll ao'* (Chl *ao'*)  
 68. *Chlorophyll ap'* (Chl *ap'*)  
 69. *Chlorophyll aq'* (Chl *aq'*)  
 70. *Chlorophyll ar'* (Chl *ar'*)  
 71. *Chlorophyll as'* (Chl *as'*)  
 72. *Chlorophyll at'* (Chl *at'*)  
 73. *Chlorophyll au'* (Chl *au'*)  
 74. *Chlorophyll av'* (Chl *av'*)  
 75. *Chlorophyll aw'* (Chl *aw'*)  
 76. *Chlorophyll ax'* (Chl *ax'*)  
 77. *Chlorophyll ay'* (Chl *ay'*)  
 78. *Chlorophyll az'* (Chl *az'*)  
 79. *Chlorophyll aa''* (Chl *aa''*)  
 80. *Chlorophyll ab''* (Chl *ab''*)  
 81. *Chlorophyll ac''* (Chl *ac''*)  
 82. *Chlorophyll ad''* (Chl *ad''*)  
 83. *Chlorophyll ae''* (Chl *ae''*)  
 84. *Chlorophyll af''* (Chl *af''*)  
 85. *Chlorophyll ag''* (Chl *ag''*)  
 86. *Chlorophyll ah''* (Chl *ah''*)  
 87. *Chlorophyll ai''* (Chl *ai''*)  
 88. *Chlorophyll aj''* (Chl *aj''*)  
 89. *Chlorophyll ak''* (Chl *ak''*)  
 90. *Chlorophyll al''* (Chl *al''*)  
 91. *Chlorophyll am''* (Chl *am''*)  
 92. *Chlorophyll an''* (Chl *an''*)  
 93. *Chlorophyll ao''* (Chl *ao''*)  
 94. *Chlorophyll ap''* (Chl *ap''*)  
 95. *Chlorophyll aq''* (Chl *aq''*)  
 96. *Chlorophyll ar''* (Chl *ar''*)  
 97. *Chlorophyll as''* (Chl *as''*)  
 98. *Chlorophyll at''* (Chl *at''*)  
 99. *Chlorophyll au''* (Chl *au''*)  
 100. *Chlorophyll av''* (Chl *av''*)  
 101. *Chlorophyll aw''* (Chl *aw''*)  
 102. *Chlorophyll ax''* (Chl *ax''*)  
 103. *Chlorophyll ay''* (Chl *ay''*)  
 104. *Chlorophyll az''* (Chl *az''*)  
 105. *Chlorophyll aa'''* (Chl *aa'''*)  
 106. *Chlorophyll ab'''* (Chl *ab'''*)  
 107. *Chlorophyll ac'''* (Chl *ac'''*)  
 108. *Chlorophyll ad'''* (Chl *ad'''*)  
 109. *Chlorophyll ae'''* (Chl *ae'''*)  
 110. *Chlorophyll af'''* (Chl *af'''*)  
 111. *Chlorophyll ag'''* (Chl *ag'''*)  
 112. *Chlorophyll ah'''* (Chl *ah'''*)  
 113. *Chlorophyll ai'''* (Chl *ai'''*)  
 114. *Chlorophyll aj'''* (Chl *aj'''*)  
 115. *Chlorophyll ak'''* (Chl *ak'''*)  
 116. *Chlorophyll al'''* (Chl *al'''*)  
 117. *Chlorophyll am'''* (Chl *am'''*)  
 118. *Chlorophyll an'''* (Chl *an'''*)  
 119. *Chlorophyll ao'''* (Chl *ao'''*)  
 120. *Chlorophyll ap'''* (Chl *ap'''*)  
 121. *Chlorophyll aq'''* (Chl *aq'''*)  
 122. *Chlorophyll ar'''* (Chl *ar'''*)  
 123. *Chlorophyll as'''* (Chl *as'''*)  
 124. *Chlorophyll at'''* (Chl *at'''*)  
 125. *Chlorophyll au'''* (Chl *au'''*)  
 126. *Chlorophyll av'''* (Chl *av'''*)  
 127. *Chlorophyll aw'''* (Chl *aw'''*)  
 128. *Chlorophyll ax'''* (Chl *ax'''*)  
 129. *Chlorophyll ay'''* (Chl *ay'''*)  
 130. *Chlorophyll az'''* (Chl *az'''*)  
 131. *Chlorophyll aa''''* (Chl *aa''''*)  
 132. *Chlorophyll ab''''* (Chl *ab''''*)  
 133. *Chloroph*

STRENGTH OF EVIDENCE

100

12345678910111213141516171819202122232425262728293031323334353637383940414243444546474849505152535455565758596061626364656667686970717273747576777879808182838485868788899091929394959697989910010110210310410510610710810911011111211311411511611711811912012112212312412512612712812913013113213313413513613713813914014114214314414514614714814915015115215315415515615715815916016116216316416516616716816917017117217317417517617717817918018118218318418518618718818919019119219319419519619719819920020120220320420520620720820921021121221321421521621721821922022122222322422522622722822923023123223323423523623723823924024124224324424524624724824925025125225325425525625725825926026126226326426526626726826927027127227327427527627727827928028128228328428528628728828929029129229329429529629729829930030130230330430530630730830931031131231331431531631731831932032132232332432532632732832933033133233333433533633733833934034134234334434534634734834935035135235335435535635735835936036136236336436536636736836937037137237337437537637737837938038138238338438538638738838939039139239339439539639739839940040140240340440540640740840941041141241341441541641741841942042142242342442542642742842943043143243343443543643743843944044144244344444544644744844945045145245345445545645745845946046146246346446546646746846947047147247347447547647747847948048148248348448548648748848949049149249349449549649749849950050150250350450550650750850951051151251351451551651751851952052152252352452552652752852953053153253353453553653753853954054154254354454554654754854955055155255355455555655755855956056156256356456556656756856957057157257357457557657757857958058158258358458558658758858959059159259359459559659759859960060160260360460560660760860961061161261361461561661761861962062162262362462562662762862963063163263363463563663763863964064164264364464564664764864965065165265365465565665765865966066166266366466566666766866967067167267367467567667767867968068168268368468568668768868969069169269369469569669769869970070170270370470570670770870971071171271371471571671771871972072172272372472572672772872973073173273373473573673773873974074174274374474574674774874975075175275375475575675775875976076176276376476576676776876977077177277377477577677777877978078178278378478578678778878979079179279379479579679779879980080180280380480580680780880981081181281381481581681781881982082182282382482582682782882983083183283383483583683783883984084184284384484584684784884985085185285385485585685785885986086186286386486586686786886987087187287387487587687787887988088188288388488588688788888989089189289389489589689789889990090190290390490590690790890991091191291391491591691791891992092192292392492592692792892993093193293393493593693793893994094194294394494594694794894995095195295395495595695795895996096196296396496596696796896997097197297397497597697797897998098198298398498598698798898999099199299399499599699799899910001001100210031004100510061007100810091010101110121013101410151016101710181019102010211022102310241025102610271028102910301031103210331034103510361037103810391040104110421043104410451046104710481049105010511052105310541055105610571058105910601061106210631064106510661067106810691070107110721073107410751076107710781079108010811082108310841085108610871088108910901091109210931094109510961097109810991100110111021103110411051106110711081109111011111112111311141115111611171118111911201121112211231124112511261127112811291130113111321133113411351136113711381139114011411142114311441145114611471148114911501151115211531154115511561157115811591160116111621163116411651166116711681169117011711172117311741175117611771178117911801181118211831184118511861187118811891190119111921193119411951196119711981199120012011202120312041205120612071208120912101211121212131214121512161217121812191220122112221223122412251226122712281229123012311232123312341235123612371238123912401241124212431244124512461247124812491250125112521253125412551256125712581259126012611262126312641265126612671268126912701271127212731274127512761277127812791280128112821283128412851286128712881289129012911292129312941295129612971298129913001

1	2	3	4	5	6	7	8	9	10	11	12	13	14	15	16	17	18	19	20	21	22	23	24	25	26	27	28	29	30	31	32	33	34	35	36	37	38	39	40	41	42	43	44	45	46	47	48	49	50	51	52	53	54	55	56	57	58	59	60	61	62	63	64	65	66	67	68	69	70	71	72	73	74	75	76	77	78	79	80	81	82	83	84	85	86	87	88	89	90	91	92	93	94	95	96	97	98	99	100	101	102	103	104	105	106	107	108	109	110	111	112	113	114	115	116	117	118	119	120	121	122	123	124	125	126	127	128	129	130	131	132	133	134	135	136	137	138	139	140	141	142	143	144	145	146	147	148	149	150	151	152	153	154	155	156	157	158	159	160	161	162	163	164	165	166	167	168	169	170	171	172	173	174	175	176	177	178	179	180	181	182	183	184	185	186	187	188	189	190	191	192	193	194	195	196	197	198	199	200	201	202	203	204	205	206	207	208	209	210	211	212	213	214	215	216	217	218	219	220	221	222	223	224	225	226	227	228	229	230	231	232	233	234	235	236	237	238	239	240	241	242	243	244	245	246	247	248	249	250	251	252	253	254	255	256	257	258	259	260	261	262	263	264	265	266	267	268	269	270	271	272	273	274	275	276	277	278	279	280	281	282	283	284	285	286	287	288	289	290	291	292	293	294	295	296	297	298	299	300	301	302	303	304	305	306	307	308	309	310	311	312	313	314	315	316	317	318	319	320	321	322	323	324	325	326	327	328	329	330	331	332	333	334	335	336	337	338	339	340	341	342	343	344	345	346	347	348	349	350	351	352	353	354	355	356	357	358	359	360	361	362	363	364	365	366	367	368	369	370	371	372	373	374	375	376	377	378	379	380	381	382	383	384	385	386	387	388	389	390	391	392	393	394	395	396	397	398	399	400	401	402	403	404	405	406	407	408	409	410	411	412	413	414	415	416	417	418	419	420	421	422	423	424	425	426	427	428	429	430	431	432	433	434	435	436	437	438	439	440	441	442	443	444	445	446	447	448	449	450	451	452	453	454	455	456	457	458	459	460	461	462	463	464	465	466
---	---	---	---	---	---	---	---	---	----	----	----	----	----	----	----	----	----	----	----	----	----	----	----	----	----	----	----	----	----	----	----	----	----	----	----	----	----	----	----	----	----	----	----	----	----	----	----	----	----	----	----	----	----	----	----	----	----	----	----	----	----	----	----	----	----	----	----	----	----	----	----	----	----	----	----	----	----	----	----	----	----	----	----	----	----	----	----	----	----	----	----	----	----	----	----	----	----	----	-----	-----	-----	-----	-----	-----	-----	-----	-----	-----	-----	-----	-----	-----	-----	-----	-----	-----	-----	-----	-----	-----	-----	-----	-----	-----	-----	-----	-----	-----	-----	-----	-----	-----	-----	-----	-----	-----	-----	-----	-----	-----	-----	-----	-----	-----	-----	-----	-----	-----	-----	-----	-----	-----	-----	-----	-----	-----	-----	-----	-----	-----	-----	-----	-----	-----	-----	-----	-----	-----	-----	-----	-----	-----	-----	-----	-----	-----	-----	-----	-----	-----	-----	-----	-----	-----	-----	-----	-----	-----	-----	-----	-----	-----	-----	-----	-----	-----	-----	-----	-----	-----	-----	-----	-----	-----	-----	-----	-----	-----	-----	-----	-----	-----	-----	-----	-----	-----	-----	-----	-----	-----	-----	-----	-----	-----	-----	-----	-----	-----	-----	-----	-----	-----	-----	-----	-----	-----	-----	-----	-----	-----	-----	-----	-----	-----	-----	-----	-----	-----	-----	-----	-----	-----	-----	-----	-----	-----	-----	-----	-----	-----	-----	-----	-----	-----	-----	-----	-----	-----	-----	-----	-----	-----	-----	-----	-----	-----	-----	-----	-----	-----	-----	-----	-----	-----	-----	-----	-----	-----	-----	-----	-----	-----	-----	-----	-----	-----	-----	-----	-----	-----	-----	-----	-----	-----	-----	-----	-----	-----	-----	-----	-----	-----	-----	-----	-----	-----	-----	-----	-----	-----	-----	-----	-----	-----	-----	-----	-----	-----	-----	-----	-----	-----	-----	-----	-----	-----	-----	-----	-----	-----	-----	-----	-----	-----	-----	-----	-----	-----	-----	-----	-----	-----	-----	-----	-----	-----	-----	-----	-----	-----	-----	-----	-----	-----	-----	-----	-----	-----	-----	-----	-----	-----	-----	-----	-----	-----	-----	-----	-----	-----	-----	-----	-----	-----	-----	-----	-----	-----	-----	-----	-----	-----	-----	-----	-----	-----	-----	-----	-----	-----	-----	-----	-----	-----	-----	-----	-----	-----	-----	-----	-----	-----	-----	-----	-----	-----	-----	-----	-----	-----	-----	-----	-----	-----	-----	-----	-----	-----	-----	-----	-----	-----	-----	-----	-----	-----	-----	-----	-----	-----	-----	-----	-----	-----	-----	-----	-----	-----	-----	-----	-----	-----	-----	-----	-----	-----	-----	-----	-----	-----	-----	-----	-----	-----	-----



## ΣΤΑΔΙΟ 1

ΤΗΡΗΣΗ ΕΡΓΟΥ ΠΡΙΝ ΤΗΝ ΠΡΑΓΜΑΤΟΠΟΙΗΣΗ ΤΩΝ ΠΡΑΞΕΩΝ ΑΝΑΔΕΙΞΜΟΥ ΤΟΥ ΥΠΟ ΕΡΓΟΥ ΝΕΟΥ ΓΥΜΝΑΣΙΑΚΟΥ ΣΧΕΔΙΟΥ ΚΑΙ ΧΩΡΙΣ ΘΕΩΡΗΤΑ ΘΕΜΑΤΑ ΠΟΥ ΔΑ ΜΠΟΡΟΥΝ ΝΑ ΕΠΙΛΥΘΟΥΝ ΤΗΝ ΑΜΕΣΗ ΚΥΡΩΣΗ ΤΟΥ. ΣΥΝΗΛΑΜΒΑΙ:

- Τον αρχαιολογικό χώρο που είναι σήμερα παραρτηματικό που αποτελεί τμήμα του κλασικού αρχαιολογικού χώρου (ΒΕΚ 232, 21.6.2013).
- Την επέκταση που παραρτηματικό αρχαιολογικού χώρου: οι θεμέλιες κοινότητες, χώρος του υπερέκτατος μνηστικού σφιδου, στο Τίβριο του Μινίου. Ο.Τ 65, κα της πόλεως Οδίου, που είναι διαμερισμένοι, βόσκονται μέσα στο όριο του κλασικού αρχαιολογικού χώρου, αλλά στην της σημαντικής περίπτωσης που αρχαιολογικού χώρου. Την νέα επέκταση και βόσκηση τμήματος υπερέκτατος, μη διαμερισμένου δρόμου, (της οδού Μαρτύρων Αλεξάνδρου), σε δρόμο έκτασης αυτής αρχαίου σε μη διαμερισμένο και μη υλοποιείται Ο.Τ.
- Το νέον τμήμα της οδού Πέλο, από την 28η, διαμερισμένο από την οδό Σαγγαρί σε νέα διαμερισμένη και από την οδό Σαγγαρί από την οδό Βυζαντίου με νέα χάρτη αυτής διαμερισμένη και κοινότητας χώρου.
- Την οδό Σαγγαρί από την οδό Γενναίου από την οδό Πέλο, σε μονοδρόμους και σύνταξη του εδαφισμού, αντίθετα από την οδό Αργυρίου από την οδό Πέλο.

## ΣΤΑΔΙΟ 2

Η ΠΕΡΙΟΧΗ ΕΚΚΑΘΑΡΙΣΕ ΚΑΙ ΟΙ ΠΕΡΙΜΕΤΡΙΚΕΣ ΔΡΟΜΟΙ.

Η άμεση υλοποίηση συνεπάγεται την διακίνηση της οικολογίας - την υλοποίηση των παραρτημάτων τμήματος ιδιότητας της, για την αποκατάσταση των προνομιών πόλεως τακτοποίησης και αναλογιστική αποζημίωσης οικολογίας.

ΤΑ ΣΤΑΔΙΑ 1 & 2 ΜΠΟΡΟΥΝ ΝΑ ΕΠΙΛΥΘΟΥΝ ΕΠΙ ΟΣΟΝ ΑΥΤΟ ΣΥΜΒΕΛΕΙ.

ΤΑ ΑΚΟΛΟΥΘΑ ΣΤΑΔΙΑ ΠΡΟΤΙΘΕΤΟΥΝ ΤΗΝ ΕΠΙΛΥΣΗ ΤΗΣ ΤΡΟΠΟΠΟΙΗΣΗΣ ΤΟΥ ΡΥΘΜΟΤΟΜΕΚΟΥ ΣΧΕΔΙΟΥ ΚΑΙ ΤΗΝ ΟΑΚΟΜΕΣΗ ΤΩΝ ΠΡΑΞΕΩΝ ΑΝΑΔΕΙΞΜΟΥ, ΑΝΑΘΕΤΑ ΜΕ ΤΗΝ ΠΡΟΤΕΡΑΙΟΤΗΤΑ.

## ΣΤΑΔΙΟ 3

ΟΙ ΑΝΑΓΚΑΣΤΕΣ ΔΡΟΜΟΙ ΚΑΙ ΧΩΡΙΣ ΣΤΑΘΕΥΣΗΣ ΓΙΑ ΤΗΝ ΕΠΙΛΥΣΗ ΤΟΥ ΑΡΧΑΙΟΛΟΓΙΚΟΥ ΧΩΡΟΥ ΚΑΙ Η ΕΚΤΟΣ ΜΕΝΕΤΗΣ ΑΝΑΔΕΙΞΗ ΚΥΚΛΟΦΟΡΙΑΣ (ΚΑΝΟΤΗΤΑ ΤΗΣ ΟΔΟΥ ΓΥΜΝΑΣΙΑΚΟΥ).

## ΣΤΑΔΙΟ 4

ΔΙΑΜΟΡΦΩΣΗ ΤΩΝ ΜΕΣΩ ΕΚΚΑΘΑΡΙΣΤΩΝ ΧΩΡΩΝ ΠΑΖΙΝΩΝ ΚΑΛ.

(Η υλοποίηση αυτής της οδοού μπορεί να είναι προτεραιότητα και με την επέκταση των προνομιών κοινότητας χώρου με σκοπό τους.)

## ΣΤΑΔΙΟ 5

ΔΙΑΜΟΡΦΩΣΗ ΣΥΜΠΛΗΡΩΜΑΤΙΚΩΝ (ΔΙΑΜΕΡΙΣΜΕΝΩΝ) ΟΔΩΝ ΕΚΤΟΣ.